

Карта ИИ-возможностей 1С

готовые сервисы для вашего бизнеса

Сервисы фирмы 1С на базе ИИ

- OCR-решения: 1С:Распознавание первичных документов
- Речевые технологии: 1С:Распознавание речи и 1С:Синтез речи
- Предиктивная аналитика: 1С:Универсальное прогнозирование
- Интеллектуальные помощники: 1С:Напарник по ИТС и 1С:Напарник для разработки

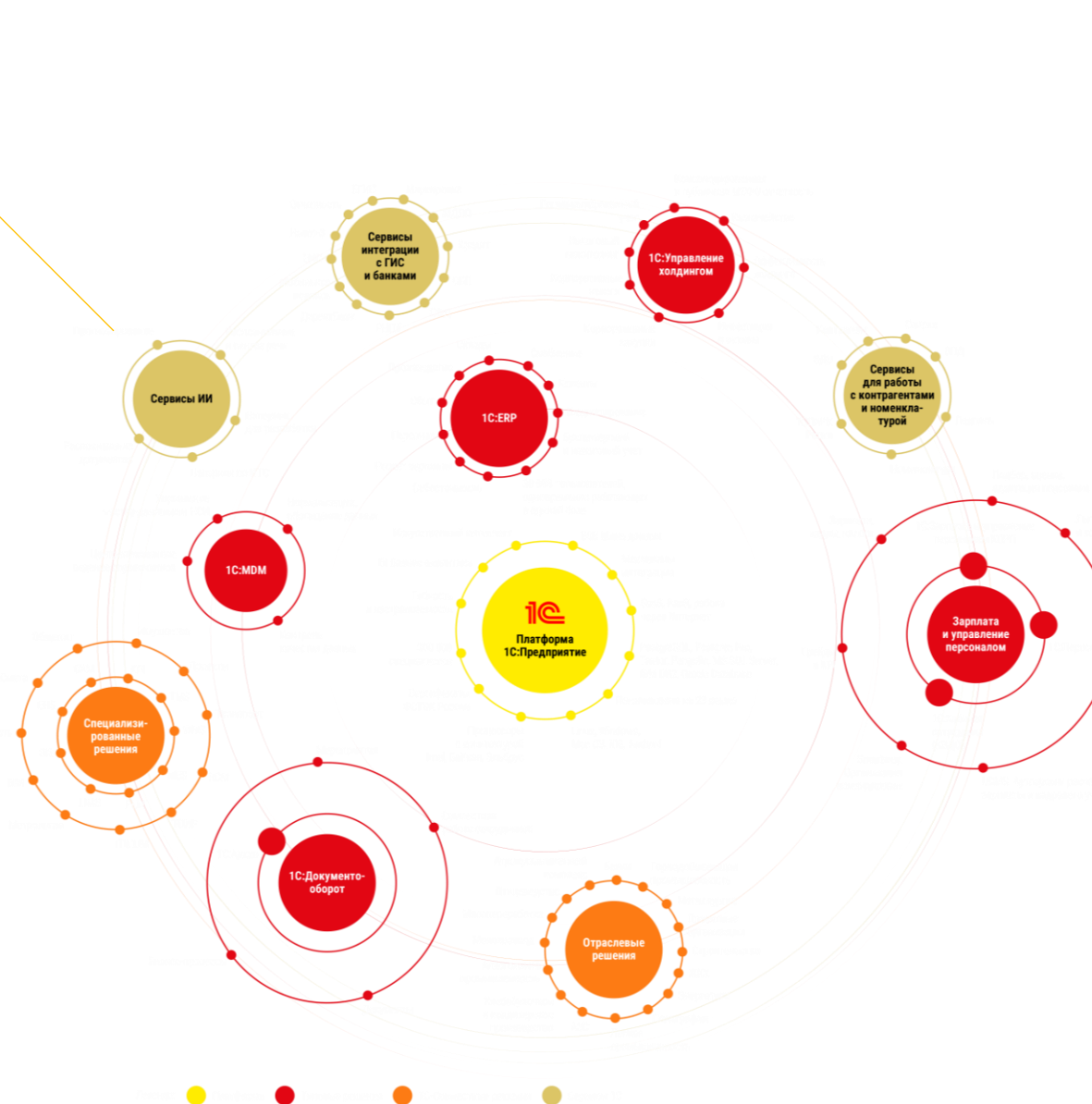

Работа с первичными документами

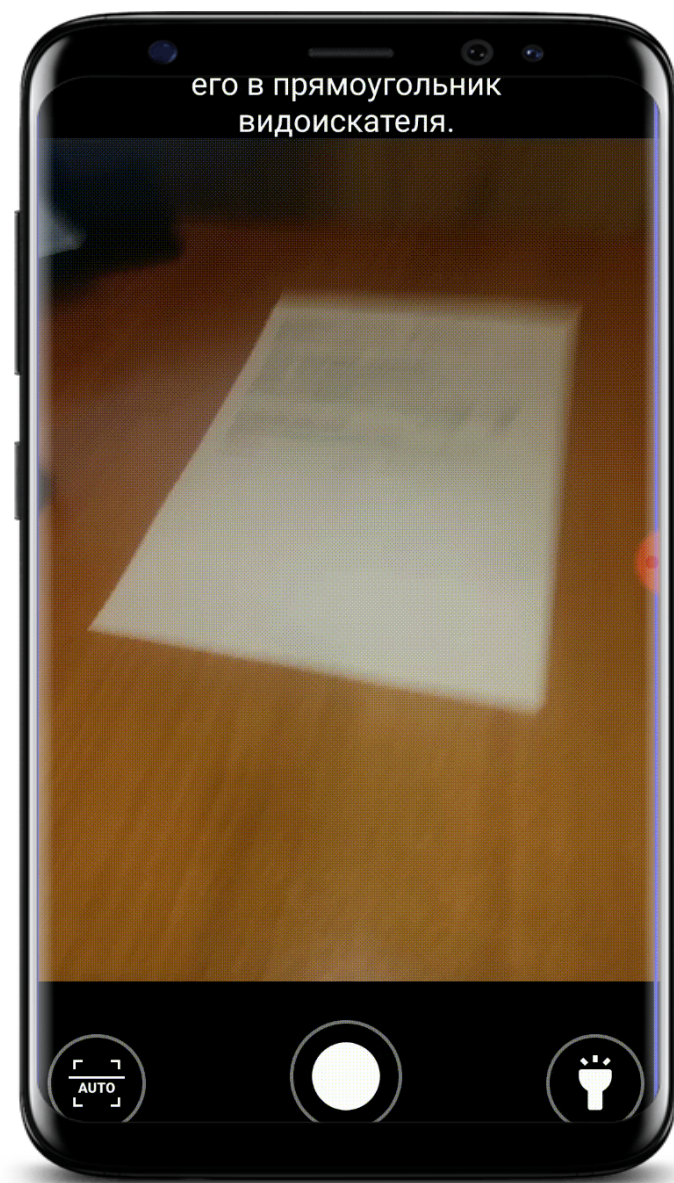

1С:Распознавание первичных документов

Фирма «1С» разработала сервис на базе технологий ИИ, который автоматизирует создание документов первички в 1С из сканов, фотографий и цифровых файлов.

Бесшовная интеграция

Сервис встроен в программы 1С и не требует дополнительной настройки.
Он уже есть в ваших программах 1С.

Решение работает в широком спектре локальных и облачных программ 1С, включая:

- 1С:Бухгалтерия
- 1С:ERP
- 1С:Управление нашей фирмой
- 1С:Розница
- 1С:Управление торговлей
- 1С:Комплексная автоматизация
- Более чем в 25 отраслевых прикладных решениях

Типы первичных документов

1С: Распознавание первичных документов автоматически определяет тип загруженного документа, извлекает из него ключевую информацию и сопоставляет её с данными, уже имеющимися в пользовательской базе

Поддерживаемые документы:

- Счета на оплату
- Товарные накладные (ТОРГ-12)
- Счета-фактуры
- Акты
- УПД
- УКД
- Кассовые чеки
- Неунифицированные документы (документы выше, но нетипового формата)

Форматы загружаемых документов:

- Сканы и фото: PDF, PNG, JPEG, TIFF
- Цифровые документы: Word, Excel, OpenDocument
- Архивы: RAR, ZIP, 7Z
- «Полотно сканов» - произойдет автоматическое разделение документов

Работа с кассовыми чеками

1С:Распознавание первичных документов позволяет автоматически добавлять данные из кассовых чеков в авансовые отчеты/путевые листы/расходы предпринимателя.

← → ☆ Авансовый отчет (создание) *

Провести и закрыть Записать Провести Печать Создать на основании

Номер: от: 29.09.2023 0:00:00 НДС в сумме

Подотчетное лицо: Иванов Иван Иванович

Отсканированные чеки: 1 шт. на сумму 622,00 руб. Загрузить чеки можно на закладке "Товары" или "Прочее".

Авансы Товары Оплата Билеты Прочее

Добавить Подбор Загрузить

Нажмите, чтобы загрузить данные из чека

N	Документ (расхода)	Н...	Цена	Сумма
---	--------------------	------	------	-------

Если документы изначально попадают не в бухгалтерию

- есть удаленные офисы/склады
- бухгалтер на удаленке компания занимается бух.аутсорсингом
- централизованная бухгалтерия и подведомственные организации

Можно быстро получить их в нужную базу 1С, используя мобильное приложение 1С:Сканер документов.

Документы сразу распознаются и будут доступны бухгалтеру для проверк в рабочем месте 1С:РПД в программе 1С.

Будет указано, кто прислал документ.

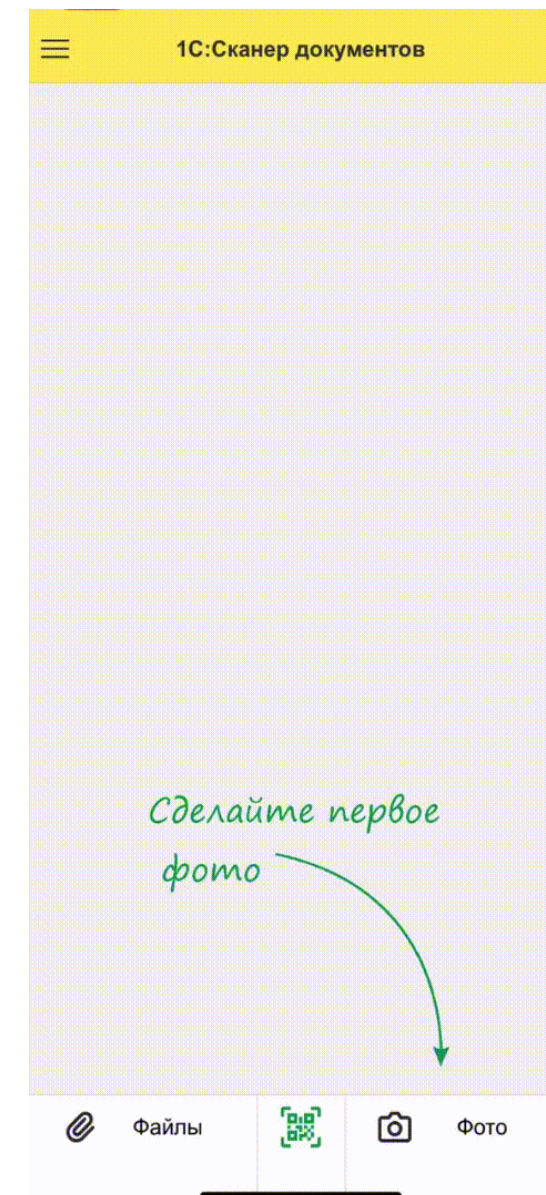

Подробнее об 1С:Распознавание первичных документов

<https://portal.1c.ru/app/dr>

Описание сервиса

<https://its.1c.ru/db/recognition>

Инструкции по работе

<https://its.1c.ru/db/recognition#content:20:hdoc>

Запись вебинара с демонстрацией работы

support@ocr.1c.ai

Тех.поддержка

1С:Синтез речи и 1С:Распознавание речи

1С:Распознавание речи превращает речь в текстовую расшифровку

- Файловое и потоковое распознавание
- Локальное и облачное использование

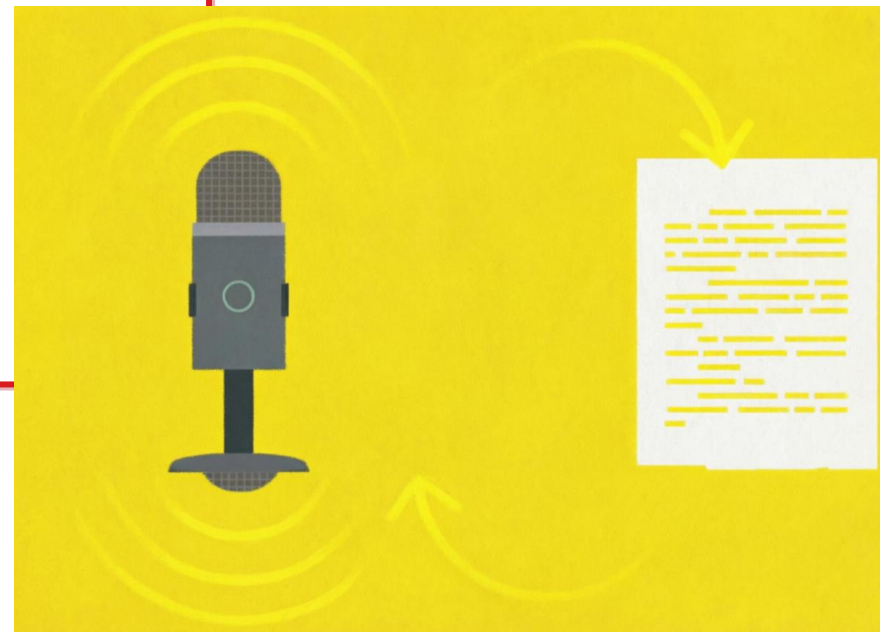

1С:Синтез речи превращает текст в естественно звучащую речь

- Мужской и женский голос
- Потоковое аудио или результат синтеза в виде файла
- Локальное и облачное использование

Области применения 1С:Распознавание речи и 1С:Синтез речи

1С:Синтез речи

Автоматизация складов и логистики

Пример: Голосовое сопровождение сканирования товаров на складах («Возьмите две пачки Cheetos»)

Автоматические оповещения клиентов

Пример: Информация о задолженности по услугам через автоинформатор («Приближается блокировка услуг, рекомендуем пополнить»)

Интерактивные кассы самообслуживания

Пример: Голосовые подсказки при работе с кассами («Приложите карту лояльности», «Возьмите чек»)

Различная озвучка

Пример: озвучка статей на сайте компании

1С:Распознавание речи

Голосовой ввод текста в поля ввода в программе 1С или в документы

Распознавание звонков поддержки/опросов/общения с клиентами

Создание протоколов совещаний

Распознавание голосовых сообщений от клиентов

Расшифровка записи разговора

Отправляете запись (совещания, звонка и т.д.) на распознавание — получаете стенограмму, разделенную на спикеров и с отметками времени.

По времени По каналам В виде стенограммы В виде диалога

Имя канала	Время начала	Текст
Канал 1/СПИКЕР_00	00:16	Конечно. Уолтер будет менеджером этого проекта. Уолтер, мы ведь можем это сделать?
	02:01	Не беспокойтесь. Давайте не будем тратить время на непродуктивные споры. Задача была поставлена четкая и ясная. Итак, если есть вопросы по существу, задавайте.
	02:11	Вы же у нас эксперт.
	03:58	Почему они семьи? Да, я тоже хотел спросить.
	04:04	В этом и проблема. У вас линии синие. Нарисуйте их красным. Это не решит проблему. Но вы даже не пробовали
	04:38	Да-да! Ну всё, всё. Вы уже задачу? Геометрия? Игнор
	04:48	Семь красных линий. Их н узкопрофильный специал
	04:59	сложная задача, нарисова
	06:23	Да. Превосходно. В таком
	06:37	Андерсон, вы можете или
	06:44	Организируйте поездку. Мы Шарик. Было очень проду
	06:54	спасибо. Да, отлично. Да
Канал 1/СПИКЕР_04	04:29	Кажется, я поняла. Вы се
	05:24	называете? Пен-пен-дик-д Да, нас это устроит. Да, т

В виде диалога

Канал 1/СПИКЕР_03 00:00
Наша компания разработала стратегическую инициативу, чтобы выйти на новый рынок, максимизировать лояльность бренда и увеличить нематериальные активы. Для выполнения этой миссии мы начали проект, и нам нужно нарисовать семь красных линий. Как я понимаю, ваша компания может нам помочь.

Канал 1/СПИКЕР_00 00:16
Конечно. Уолтер будет менеджером этого проекта. Уолтер, мы ведь можем это сделать?

Канал 1/СПИКЕР_01 00:22
Да, разумеется. Андерсон наш эксперт в области рисования красных линий. Мы пригласили его поделиться профессиональным мнением.

Канал 1/СПИКЕР_03 00:30
Очень приятно. Что ж, меня вы знаете? А это — Юстин, наш специалист по дизайну. Привет. Вы должны нарисовать семь красных линий строго перпендикулярных. Части зелёным цветом, остальные прозрачными. Сможете это сделать?

Канал 1/СПИКЕР_01 00:46
Нет, я боюсь, это... Давайте не будем торопиться, Андерсон. Задача поставлена, ее нужно решить. В конце концов, вы же эксперт.

По времени По каналам В виде стенограммы В виде диалога

"Канал 1/СПИКЕР_03"	00:00:	Наша компания разработа
"Канал 1/СПИКЕР_00"	00:16:	Конечно. Уолтер будет м
"Канал 1/СПИКЕР_01"	00:22:	Да, разумеется. Андерсс
"Канал 1/СПИКЕР_03"	00:30:	Очень приятно. Что ж, м
"Канал 1/СПИКЕР_01"	00:46:	Нет, я боюсь, это... Да
"Канал 1/СПИКЕР_02"	00:53:	А красная линия подра
"Канал 1/СПИКЕР_03"	01:42:	Вы знаете, что значит г
"Канал 1/СПИКЕР_99"	01:49:	Конечно.
"Канал 1/СПИКЕР_02"	01:50:	Так вот, нарисуйте крас
"Канал 1/СПИКЕР_00"	02:01:	Не беспокойтесь. Давай
"Канал 1/СПИКЕР_02"	02:13:	Хорошо, что ж, давайте
"Канал 1/СПИКЕР_03"	02:26:	Ну, всему, между собой. Вы же знаете, что такое
"Канал 1/СПИКЕР_01"	02:32:	Конечно знает, он же эксперт.
"Канал 1/СПИКЕР_02"	02:35:	Две могут быть перпендикулярны, но семь одновременно не могут быть перпендикулярны друг другу. Я покажу. Это у нас линия.
"Канал 1/СПИКЕР_03"	03:42:	А если так?
"Канал 1/СПИКЕР_02"	03:48:	Это треугольник. Это определённые не перпендикулярные линии. И их три, а они семь.
"Канал 1/СПИКЕР_00"	03:58:	Почему они семьи? Да, я тоже хотел спросить.
"Канал 1/СПИКЕР_02"	04:01:	У меня только синий фломастер. Это всего лишь для примера.
"Канал 1/СПИКЕР_00"	04:04:	В этом и проблема. У вас линии синие. Нарисуйте их красным. Это не решит проблему. Но вы даже не пробовали.
"Канал 1/СПИКЕР_01"	04:11:	Нарисуйте красным и посмотрим.
"Канал 1/СПИКЕР_02"	04:13:	Я не взял с собой красный фломастер, но я вам точно говорю, что красным результат будет таким же.
"Канал 1/СПИКЕР_01"	04:18:	Но вы сказали, что красные линии можно рисовать лишь красным цветом. Я себе это даже записал. А теперь вы их рисуете сини
"Канал 1/СПИКЕР_04"	04:29:	Кажется, я поняла. Вы сейчас не о цвете говорите, вы говорите об этом, а... Как вы её называете? Пен-пен-дик-дик-пер-пер-г
"Канал 1/СПИКЕР_00"	04:38:	Да-да! Ну всё, всё. Вы уже всех запутали. Так что конкретно мешает вам выполнить задачу? Геометрия? Игнорируйся её. У нас
"Канал 1/СПИКЕР_01"	05:01:	Вот именно, предложите решение. Любой дурак может критиковать. Без обид. Но вы же эксперт, вам лучше знать.
"Канал 1/СПИКЕР_02"	05:10:	Ладно, давайте я нарисую две перпендикулярные красные линии, а все остальные сделаем прозрачными. Их видно не будет, но я

Подробнее об 1С:Распознавание речи и 1С:Синтез речи

<https://portal.1c.ru/app/sps>

1С:Синтез речи

<https://portal.1c.ru/app/spr>

1С:Распознавание речи

https://speech.1c.ai/apps/demo_app/

Демоприложение

support@1c.ai

Тех.поддержка

1С:Универсальное прогнозирование

«1С:Универсальное прогнозирование» – облачный продукт для построения в программах 1С прогнозов по различным показателям бизнеса: продажи, количество покупателей в супермаркете, количество звонков в call-центр, стоимость ресурсов, финансовые показатели (баланс, доходы, расходы), число пассажиров, нагрузка на оборудование, любые другие показатели, по которым есть исторические данные.

Работает в программах:

- 1С:ERP Управление предприятием (с версии 2.5.19)
- 1С:ERP. Управление холдингом (с версии 3.2.3)
- 1С:Комплексная автоматизация (с версии 2.5.19)
- 1С:Управление торговлей (с версии 11.5.19)

Крупнейший производитель и эксклюзивный дистрибьютор широкого ассортимента товаров для сада, огорода и дома.

- Производственно-складской комплекс в Московской области с автоматизированными производственными линиями
- Торфяник во Владимирской области: более 2 500 гектаров торфяных полей с объемом добычи более 50 тыс. тонн в сезон
- Более 1500 клиентов в прямой дистрибуции, 12 федеральных и 16 региональных DIY и FMCG сетей.
- Поставки в 76 регионов, включая Казахстан и Беларусь.
- Годовой товароборот Дистрибуции более 2 млрд. руб.

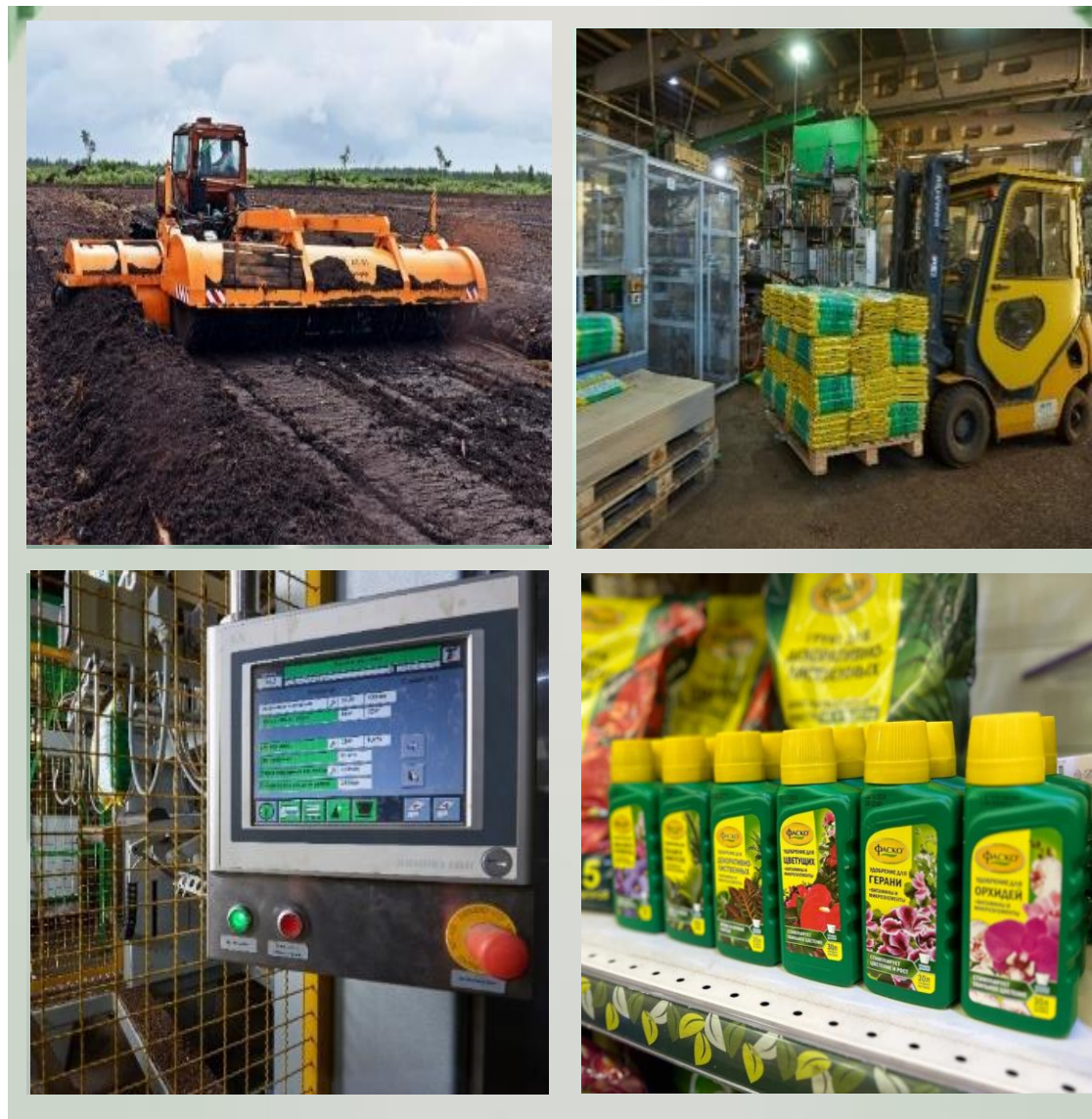

450+ SKU

Номенклатурных позиций, 11
зарегистрированных рецептур.

600+ тонн

Грузооборот склада в месяц, зоны разных
условий хранения.

25-40

Прямых маршрутов доставки ежедневно.

Розничное Направление и Питомники

5 Садовых центров в Московской области общей торговой площадью более 20 000 кв. м. , два Питомника в Московской области и Крыму общей площадью 10 га, интернет магазин.

- Ассортимент Садовых центров: более 30 000 наименований.
- Более 1 млн посетителей в год.
- Ассортимент питомников: более 1600 наименований
- Годовой товарооборот СЦ и Интернет-магазина: более 2 млрд. руб.

30 000 + SKU

Номенклатурных позиций

1 млн +

Посетителей в год

1600

Ассортимент питомников

Предпосылки для внедрения нового инструмента прогнозирования

Общая точность в 60,4% говорит о существенном объеме ошибок в планировании, что приводит к дефициту или избытку запасов. Анализ точности прогнозов по категориям номенклатуры показывает значительные резервы для роста.

	Кол-во	Точность	
A	93	60,2%	Средняя
B	93	70,4%	Выше средней
C	86	57,1%	Низкая
Новинки	45	29,1%	Критически низкая
ИТОГО (317 SKU)		60,4%	

Динамика продаж Компании за последние 3 года в натуральных показателях

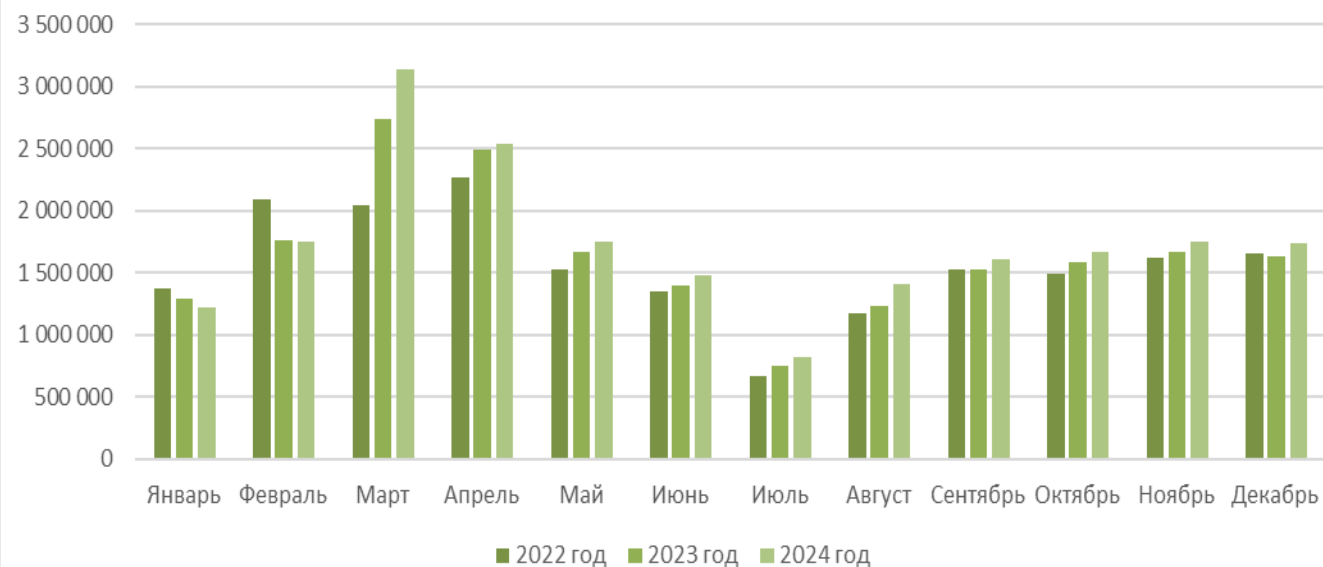

Полином

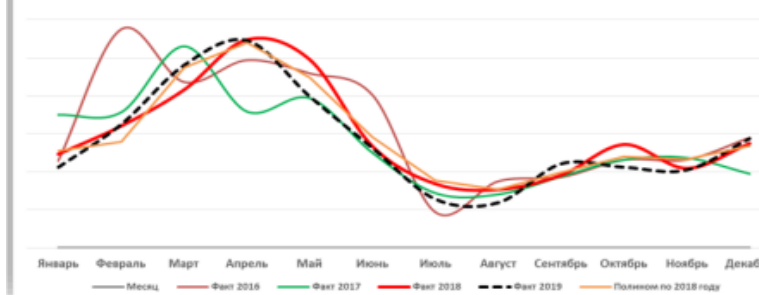

Логарифмический тренд с учетом сезонности

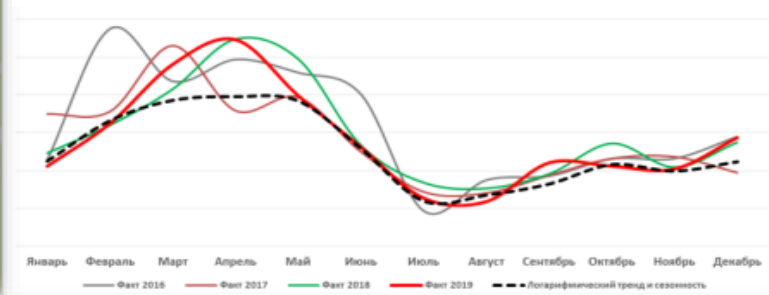

Линейный тренд с учетом сезонности

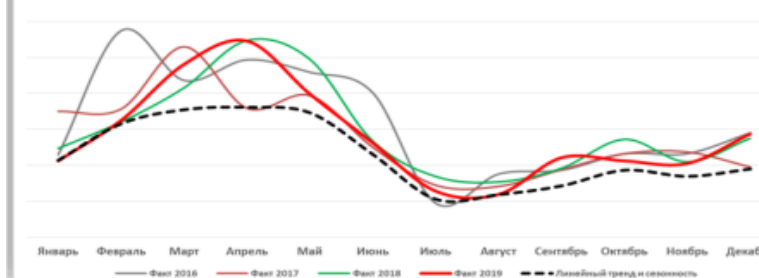

Скользящая средняя по 2-м месяцам

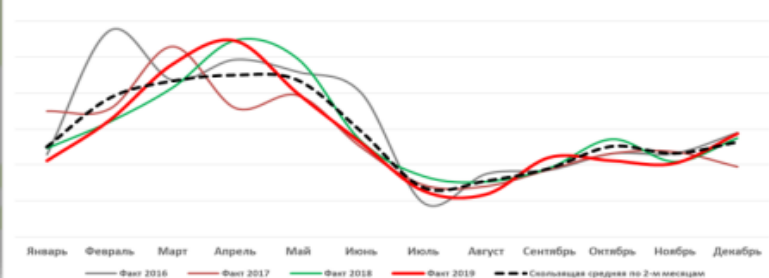

Этапы Создания Прогноза в 1С ERP

1. Настройка Сценария.

Определение горизонта планирования, периодичности.

2. Настройка Вида Плана

Указание настроек прогнозирования: выбор модели, учет сезонности и тренда.

3. Обучение модели.

Автоматизированный процесс анализа исторических данных и факторов.

4. Формирование прогноза.

Получение расчетного плана продаж в натуральных показателях.

Источники и Состав Данных

- История продаж (в количественном выражении).
- Данные о невыполненных заказах/восстановленном спросе.
- Параметры номенклатуры (категория, сезонность, аналоги).

Настройки прогнозирования

Настройки прогнозирования

OK Отмена

Период прогнозирования ?

Прогнозирование осуществляется на: 15 Неделя начиная с: 17.10.2022

День недели начала прогноза: Понедельник

Последняя известная продажа: 27.10.2022

Автоматически обновлять прогноз ?

Периодичность обновления: 0

Оценка качества прогноза ?

Метрика оценки качества прогноза: **РМАРЕ**

Количество периодов для оценки точности:

Эзвешивание объектов при подсчете общей

Не взвешивать

Взвешивать по виду цен

учет потерянных продаж ?

Не учитывать

Восстанавливать по остаткам с коэффициентом

Восстанавливать по заказам с коэффициентом 0,500000000

Сглаживание выбросов в исторических данных ?

Не сглаживать

Сглаживать по границе допустимого интервала от 2,000 до: 2,000 стандарт. откл.

Сглаживать по среднему значению

Рассчитывать среднее и стандартное отклонение:

Авто

По сезонным значениям

По соседним значениям

Сезонность

Исключать сезонность из расчета

Добавить

1. Расписание обновления данных в сервисе

Чем новее будут данные, хранящиеся в сервисе, тем точнее будут прогнозы. Новые данные будут передаваться из информационной базы в сервис по заданному расписанию.

Обновлять данные в сервисе: [один день; с 22:00:00 один раз в день](#)

Рекомендуемое расписание - один раз в день. [Установить рекомендуемое расписание](#)

- Выгрузка активна
- По окончании выгрузки запустить обновление прогнозов

2. Расписание загрузки данных из сервиса

Будет проверяться наличие готовых прогнозов по заданному расписанию.

Опрашивать сервис: [один день; с 8:00:00 один раз в день](#)

Рекомендуемое расписание - один раз в день. [Установить рекомендуемое расписание](#)

- Загрузка активна

← → ☆ Подключение к сервису прогнозирования продаж
🔗 ⋮

1. Авторизация -> 2. Источники данных -> 3. Состав передаваемых данных -> 4. Фильтры -> 5. Проверка данных -> 6. Расписание обновлений -> 7. Параметры первого прогноза

В информационной базе не используется планирование продаж по категориям товаров

i Прогнозирование будет осуществляться только по номенклатуре. Для возможности прогнозирования по категориям, включите использование планов продаж по категориям в разделе НСИ и администрирование - Настройка НСИ и разделов - Бюджетирование и планирование - Планирование.

Какие остатки и продажи использовать

Фактические

Учетные остатки и продажи товаров, которые образуются при ведении товарного учета в информационной базе. Этот вариант подойдет, если учет ведется в текущей информационной базе.

Плановые

Если в информационной базе не ведется учет остатков товаров, то в качестве источника данных о продажах и остатках для сервиса прогнозирования можно использовать документы План продаж и План остатков. Этот вариант подойдет, например, если учет ведется в другой информационной базе - можно импортировать продажи и остатки из нее в документы Планы продаж и остатков и использовать их для построения прогнозов.

Фактические и плановые

Выгружать остатки и продажи

За все время

За период с по конец дня:

Учет потерянных продаж ?

Не учитывать

Восстанавливать по заказам с коэффициентом

Коэффициент:

Выберите данные, которые нужно передавать в сервис

Продажи

Товары

Характеристики номенклатуры

Покупатели

Склады/магазины

Остатки товаров

Промоакции

Сезонность

Настройте фильтры

Прогноз будет составлен только для тех товаров, которые удовлетворяют всем условиям фильтрации

Выгрузка данных | Загрузка прогнозов

Добавить новый элемент | Удалить | ↑ ↓

Представление	Условие	Значение
Отбор		
<input checked="" type="checkbox"/> Номенклатура.Признак собственности (Общие)	В списке	Собственная продукция Аутсорсинг
<input checked="" type="checkbox"/> Организация	В списке	ООО "Гарден Ритейл Сервис" ООО "ВТК"
<input checked="" type="checkbox"/> Склад	Равно	Снопово (склад продукции и товаров)
<input checked="" type="checkbox"/> Номенклатура.Бренд (Общие)	Не равно	Тимирязевский питомник Семена

1С:Прогнозирование продаж

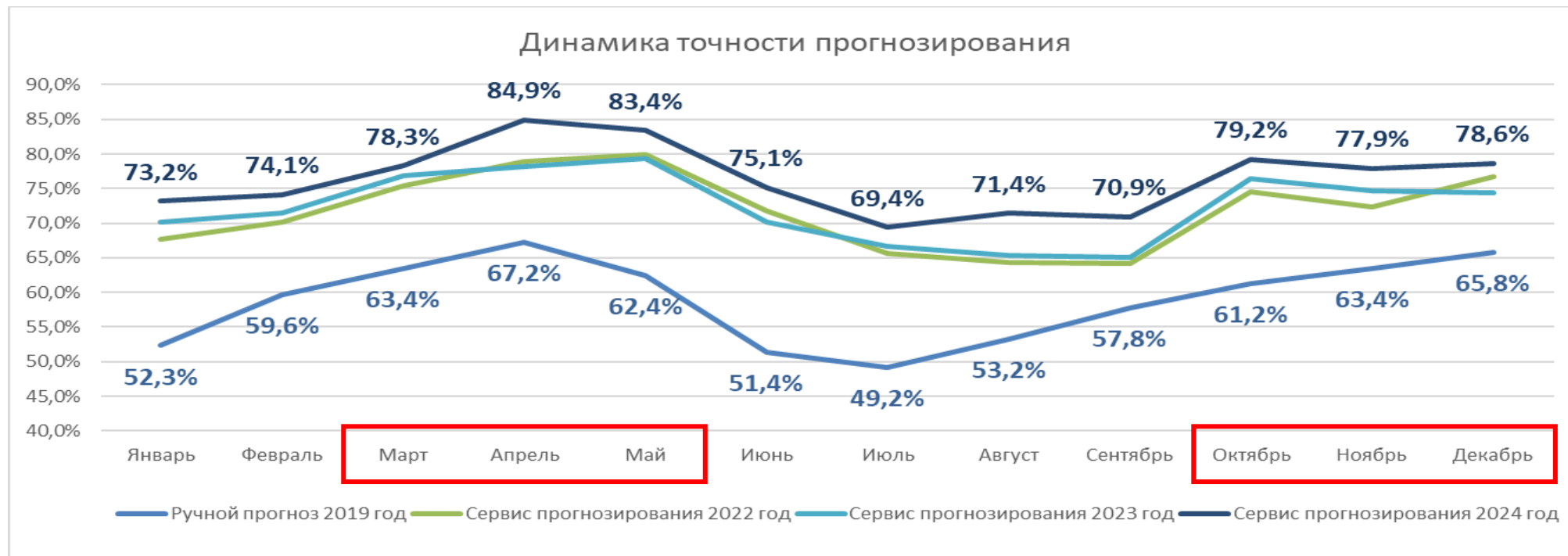

До Внедрения (2019 г.)
 Ручной метод (Excel / ERP): 58.9%
 min 49,2% / max 67.2%

После Внедрения (2022 г.)
 Сервис прогнозирования ERP: 71,8%
 min 64,8% / max 79,9%

После Внедрения (2023 г.)
 Сервис прогнозирования ERP: 72,4%
 min 65,0% / max 79,4%

После Внедрения (2024 г.)
 Сервис прогнозирования ERP: 76,4%
 min 69,4% / max 84,4%

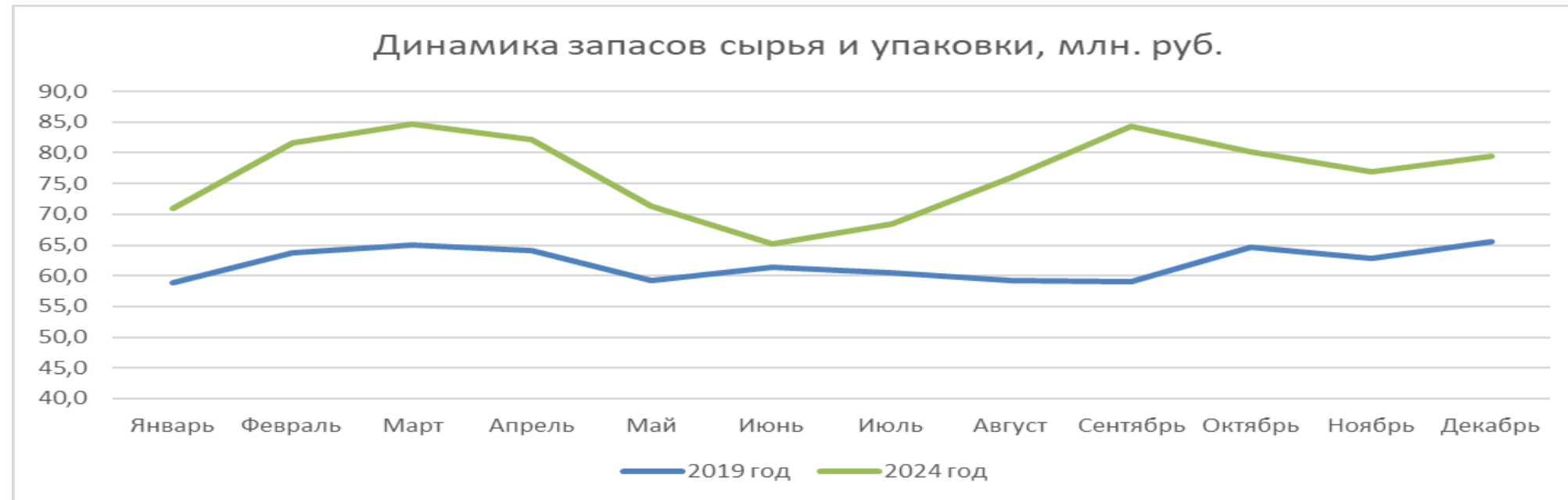

Подробнее

1С:Универсальное прогнозирование

1С:Прогнозирование продаж

<https://portal.1c.ru/app/fs>

1С:Универсальное прогнозирование

1С:Прогнозирование продаж

support@1c.aii

Тех.поддержка

1С:Напарник по ИТС

Доступен на сайте <https://its.1c.ru/> или по прямой ссылке <portalchat.1c.ai>

Здравствуйте! Я - 1С:Напарник по сайту its.1c.ru.

Задайте мне любой вопрос по ИТС, и я постараюсь найти ответ. Моя база знаний содержит всю информацию с сайта its.1c.ru, кроме документации к программным продуктам и базы законодательства «Гарант».

Я пока работаю в тестовом режиме, поэтому ваша обратная связь особенно важна для меня. Оценивайте мои ответы и пишите комментарии - это поможет мне стать лучше!

Перед началом работы, пожалуйста, ознакомьтесь с нашим Пользовательским соглашением. Продолжая работу с 1С:Напарником, вы подтверждаете, что согласны с его условиями

Я принимаю [пользовательское соглашение](#)

Для продолжения, пожалуйста, авторизуйтесь:

[Войти через портал 1С:ИТС](#)

Помогает найти ответы на пользовательские вопросы по работе в программах 1С

← Выход

1C

Скринников Никита
логин:skm

HC

⚙

Новый диалог

17.06.2025

Внесение акций в уста ...

11.06.2025

Оформление отпуска с ...

Отправка сотрудника ...

Оформление отпуска д ...

10.06.2025

Изменения в НДФЛ и ...

Настройка размера ав ...

Настройка размера ав ...

Настройка размера ав ...

Учет цифровых денег ...

Учет цифровых денег ...

Оформление отпуска в ...

Бот-консультант ИТС

Привет! Я готов помочь вам с ответами на ваши вопросы и поиском информации в доступных мне базах документов. Я ещё учусь и могу ошибаться. Пожалуйста, начинайте новый диалог, если у вас возникнет новый вопрос или тема для обсуждения. Рекомендую перепроверять всю важную информацию.

П

Ответы на специфические вопросы

Нет знаний о предметной области

Цифровые деньги учет в 1С

Учет цифровых денег (криптовалют, токенов, CBDC и т. д.) в программе 1С требует специальных решений, так как стандартные конфигурации (например, 1С:Бухгалтерия или 1С:ERP) не имеют встроенных механизмов для учета таких активов.

Основные подходы к учету цифровых денег в 1С

1. Учет как нематериальных активов (НМА) или товаров

- Криптовалюта может учитываться как **нематериальный актив** (если она приобретается для долгосрочных инвестиций) или как **товар** (если для перепродажи).
- Токены и стейблкоины могут учитываться как **финансовые вложения**.
- CBDC (цифровые валюты центробанков) могут отражаться как **электронные денежные средства**.

Есть знания о предметной области

Ольга

Цифровые деньги учет в 1С

1С:Напарник

Учет цифровых рублей в 1С осуществляется в соответствии с законодательством РФ и особенностями платформы цифрового рубля.

Основные принципы учета:

- Цифровой рубль относится к безналичным денежным средствам согласно ст. 128 ГК РФ **1**
- Для учета используется **счет 53 "Счет цифрового рубля"** **2**
- Операции с цифровыми рублями отражаются в бухгалтерском учете аналогично операциям с обычными рублями **2**

Особенности работы:

- Счет создается в справочнике **Организации** → **Банковские счета** как **"Кошелек цифрового рубля"** **3**
- Необходимо указать **ID кошелька** и выбрать **счет 53** **3**
- При операциях выводится **идентификатор счета цифрового рубля** в платежные поручения **1**

Ограничения:

- Документы по поступлению и списанию **вводятся вручную**, автоматическая загрузка выписок не предусмотрена **4**
- Недоступны операции по кредитам, займам, депозитам, наличным, валюте и платежным картам **4**
- Счет не привязан к банку - он открывается в ЦБ, но банк требуется для исполнения поручений **1**

1 8.3. Учет безналичных денежных средств

2 1С:Бухгалтерия 8. Новое в версии 3.0.148

3 Как в "1С:Бухгалтерии 8" добавить счет в цифровых рублях?

4 Учет операций с цифровым рублем

1С:Напарник для разработки

1С:Напарник для разработки - система на основе искусственного интеллекта, которая помогает разработчику писать код на 1С

→ Генерация кода

Ускоряет процесс написания, предлагая готовые фрагменты и решения.

→ Чатовые возможности

Для анализа и улучшения кода

- Ревью кода
- Исправление кода
- Объяснение кода
- Документирующий комментарий

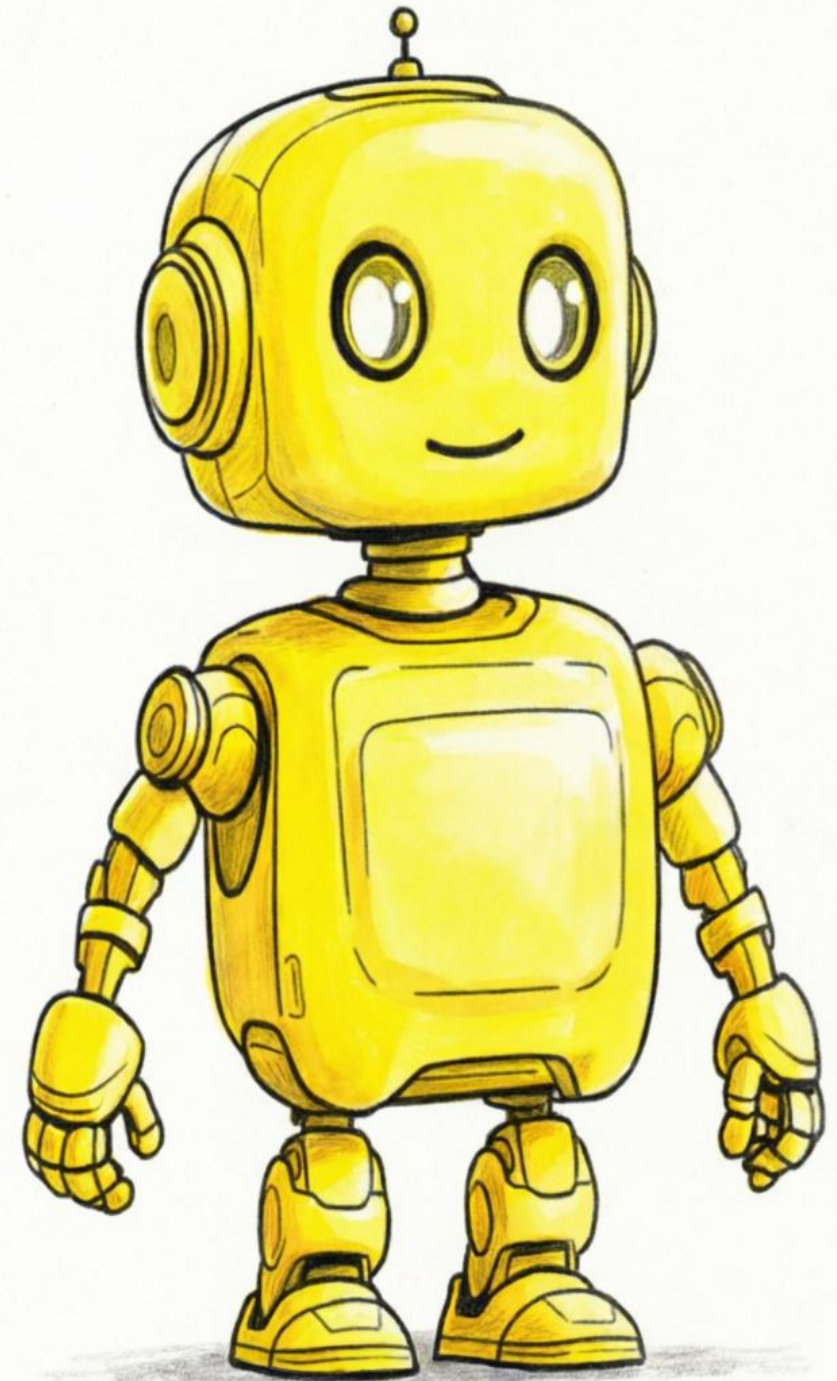

Нативная генерация кода

1С:Напарник для разработки легко интегрируется в рабочий процесс. Чтобы активировать его работу достаточно просто начать писать код.

Справочники – Валюты – Формы – ФормаЭлемента – Модуль

```
131 #Область СлужевныеПроцедурыИФункции
132
133
134 &НаСервереБезКонтекста
135 Процедура ПодготовитьДанныеВыбораПодчиненнойВалюты(ДанныеВыбора, Ссылка)
136 // Подготавливает список выбора для подчиненной валюты таким образом,
137 // чтобы в список не попала сама подчиненная валюта.
138 ДанныеВыбора = Новый СписокЗначений;
139 Запрос = Новый Запрос;
140 Запрос.Текст =
141 "ВЫБРАТЬ
142 | Валюты.Ссылка КАК Ссылка,
143 Запрос.Параметры.Вставить("Ссылка", Ссылка);
144 Выборка = Запрос.Выполнить().Выбрать();
145 Пока Выборка.Следующий() Цикл
146     ДанныеВыбора.Добавить(Выборка.Ссылка, Выборка.НаименованиеПолное
147                             + " (" + Выборка.Наименование + ")");
148     КонечЦикла;
149 КонечПроцедуры
150
151 &НаКлиентеНаСервереБезКонтекста
152 Процедура УстановитьДоступностьЭлементов(Форма)
153     Элементы = Форма.Элементы;
154     Объект = Форма.Объект;
155     Элементы.ГруппаНаценкаНаКурсДругойВалюты.Доступность = Объект.СпособУстановкиК
156     "Перечисление.СпособыУстановкиКурсаВалюты.НаценкаНаКурсДругойВалюты");
157     Элементы.ФормулаРасчетаКурса.Доступность = Объект.СпособУстановкиКурса = Предо
158     "Перечисление.СпособыУстановкиКурсаВалюты.РасчетПоФормуле");
159 КонечПроцедуры
160
```

1С:Напарник – агент для разработки

Хотите готовый код?

Поставьте ТЗ - опишите данные и задачу целиком, получите готовый модуль

Использование разработчиками

Топ 5 задач для применения

- Документирование кода
- Реализация алгоритмов
- Анализ legacy-кода
- Рефакторинг по улучшению качества кода
- Поиск и исправление ошибки

Эффекты (в среднем)

- Junior – 2.5 ч в неделю
- Middle – 2.5 ч в неделю
- Senior – 1.5 ч в неделю

Использование аналитиками

Топ 5 задач для применения

- Анализ ТЗ
- Поиск и исправление ошибки
- Написание запросов
- Чтение документации
- Поиск нужного модуля или объекта

Эффекты (в среднем)

- Middle – 3.4ч в неделю
- Senior – 1ч в неделю
- + косвенный эффект

Как начать использовать?

Получить доступ <https://portal.1c.ru/app/sp>

МАШИННОЕ ОБУЧЕНИЕ В 1С:MDM УПРАВЛЕНИЕ НСИ, РЕДАКЦИЯ 2.5

Управление качеством НСИ с использованием машинного обучения

выполнит массовую проверку на соответствие значений реквизитов значениям полученным обученной моделью, зафиксирует несоответствия

для каждого из них, а также позволит:

- **назначать контроль** на произвольные объекты профилирования (как наборы различных справочников, так и отдельные области данных)
- **рекомендовать значения** реквизитов в информации о несоответствии
- **назначать алгоритмы автоматического исправления** несоответствий для существующей НСИ или при загрузке из сырых данных
- **анализировать выявленные несоответствия** в BI-инструменте 1С:Аналитика

- Configuration:** Shows the rule name, strategy, and profile. The description states: 'Значения реквизитов должны соответствовать данным, полученным классификационной моделью (с использованием технологий ИИ)'. It includes sliders for 'Weight of non-compliance' (50%) and 'Quality target indicator' (90%).
- Validation Results:** Shows a message: 'Не соответствует правилу валидации данных'. It also displays the type of non-compliance (Warning) and the urgency of correction (Planned).
- Non-compliance Details:** Shows the specific object (e.g., 'Обслуживание технического и ремонт установок рефрижераторных') and the recommended changes to the classification data.

A small inset window titled 'Работа с несоответствиями' (Working with non-compliance) is visible in the bottom right corner, containing the following options:

- Несоответствия
- Выполнить исправление несоответствий
- Алгоритмы исправления несоответствий

ГЕНЕРАТИВНЫЙ ИНТЕЛЛЕКТ В 1С:MDM УПРАВЛЕНИЕ НСИ, РЕДАКЦИЯ 2.5

Интеллектуальные ассистенты

виртуальные помощники, заточенные под конкретные бизнес-процессы обработки данных: от извлечения и проверки данных до нормализации номенклатуры

- позволяют подключать различные сервисы ИИ и их модели (ориентируемся на сервисы фирмы «1С»)
- произвольное количество ассистентов (для решения специализированных задач)
- позволяют выбрать сервис и модель исходя из сложности решаемых задач
- системный промпт определяет характер ответов ассистента, дополнительный контент – специализированные знания, а формат ответа корректирует результат
- поиск в информационной базе и интернет позволяет давать ответы с учетом найденного контента (RAG)

Настройки работы ассистентами ИИ

★ Интеллектуальные ассистенты

Наименование	Код
Чат-бот Ася (бот в помощь)	000000009
Эксперт MDM (по классификаторам)	000000008
Эксперт MDM (супер эксперт)	000000004

✓ Описание

Эксперт MDM (супер эксперт) (Интеллектуальный ассистент) *

Основное [Взаимодействие с ассистентом](#) [Заявки на объекты](#) [Шаблоны промптов](#)

[Записать и закрыть](#) [Записать](#) [Проверить доступность ассистента](#) [Еще](#)

Наименование: Эксперт MDM (супер эксперт) Код: 000000004

Настройки ассистента

Системный промпт: Тебя зовут Александр. У тебя энциклопедические знания в различных вопросах и ты успешно применяешь их в вопросах ведения нормативно-справочной информации.

Дополнительный контент (Нет) [Поиск в ИБ \(Да\)](#) [Поиск в интернет \(2\)](#)

Формат ответа

Отвечай четко в соответствии с заданными вопросами.

Режим чата

нормализации таблиц, извлечения информации в табличном режиме через систему

```
// Структура ответа
СтруктураОтвета = Новый Структура();
СтруктураОтвета.Вставить("Наименование", "Наименование класса");
СтруктураОтвета.Вставить("Описание", "Описание и область применения");
СтруктураОтвета.Вставить("КлассВключает", "Примеры элементов, которые включает класс");
СтруктураОтвета.Вставить("КлассНеВключает", "Примеры элементов, которые класс не включает");

// Получение таблицы описаний классов
ТекстПромпта = СтрШаблон("Сгенерируй развернутое описание для каждого из этих классов:
|%1
|Результат верни в формате JSON-массива без каких-либо пояснений, например:
|%2"
СтрСоединить(ТаблицаКлассов.ВыгрузитьКолонку("НаименованиеКласса"), Символы.ПС),
СтрШаблон("%1", мииАссистенты.ЗначениеJSON(СтруктураОтвета));

ОписаниеКлассовСтрокой = мииАссистенты.ПолучитьОтвет("Эксперт MDM (по классификаторам)", ТекстПромпта);
ОписанияКлассов = мииАссистенты.JSONBТаблицуЗначений(ОписаниеКлассовСтрокой);
```

ПРЕДИКТИВНАЯ АНАЛИТИКА В 1С:RSM УПРАВЛЕНИЕ НАДЕЖНОСТЬЮ

Выявление аномалий в показаниях датчиков

- Фиксация нарушений правил использования СИЗ на основании нарядов-допусков и видеоаналитики
- Автоматическое изменение маршрута обхода инспектором по ОТиТБ на основании статистики нарушения правил использования СИЗ
- Фиксация нарушений безопасных зон производства работ с уведомлением производителя работ и оперативного персонала

РЕЧЕВЫЕ ТЕХНОЛОГИИ В 1С:CRM, РЕДАКЦИЯ 3.0

Транскрибация записи телефонного звонка

прослушает записи телефонных разговоров с клиентами, быстро поймет и проанализирует их потребности для улучшения качества обслуживания:

- поддерживает **различные типы постобработки** распознавания речи, например – временные метки, без постобработки и **языки разговора**
- **настройки доступа** транскрибации - можно указать всех пользователей, роль или список конкретных сотрудников
- Позволяет распознавать разговор **в облачном и on-premise режиме**

Голосовой помощник ввода

вводите текст писем и задач голосом, пополняйте базу знаний, выполняйте поиск и многое другое – **голосовой ввод доступен во всех значимых формах**

- Call Record Detail:** Shows a call log entry for "Звонок исходящий (отвеченный)" on 25.02.2026 at 11:41:48. It includes fields for "Кому звонили" (Abonent, Number, Basis, Interest) and "Кто звонил" (Author, Responsible, Source).
- Transcription Settings:** A pop-up window titled "Транскрибация записи телефонного звонка" is shown, with the option "Использовать сервисы распознавания" checked and the service set to "1С: Распознавание речи".
- Voice Input in Email:** In the "Новое письмо" form, the "Написание письма с помощью голосового ввода текста" option is checked, and a microphone icon is visible in the toolbar.
- Transcription Output:** A text box in the email form shows the transcribed text: "Добрый день! Позвольте представить. Вам запись текста с помощью голосового помощника."

КОМПЬЮТЕРНОЕ ЗРЕНИЕ В 1С:ENS ПРОИЗВОДСТВЕННАЯ БЕЗОПАСНОСТЬ

1С:ENS Комплексная производственная безопасность: Видеомониторинг, распознавание СИЗ

- Фиксация нарушений правил использования СИЗ на основании нарядов-допусков и видеоаналитики
- Автоматическое изменение маршрута обхода инспектором по ОТиТБ на основании статистики нарушения правил использования СИЗ
- Фиксация нарушений безопасных зон производства работ с уведомлением производителя работ и оперативного персонала

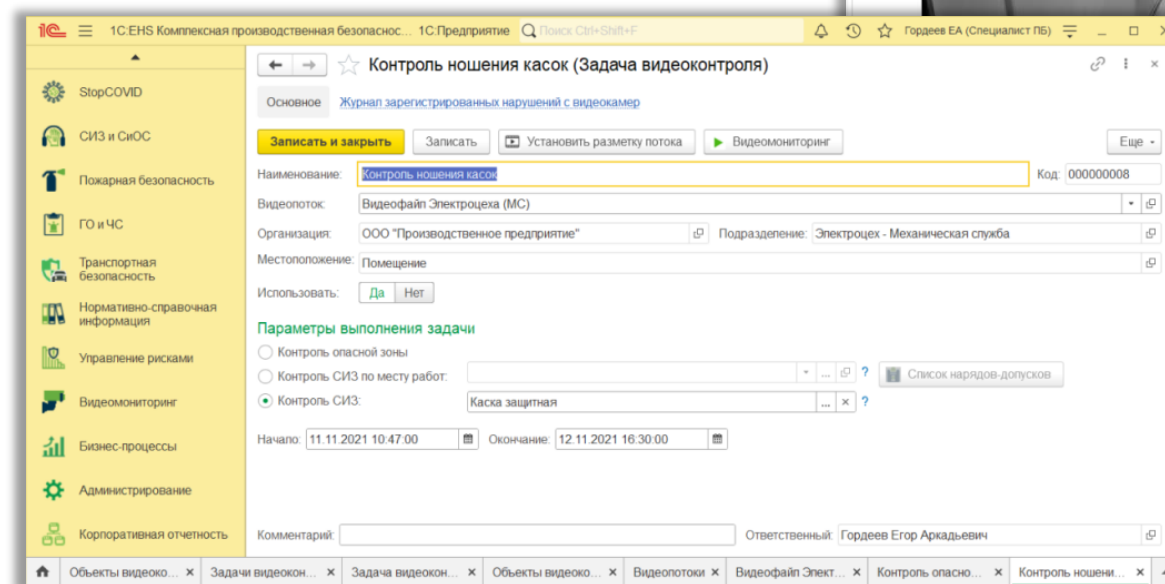
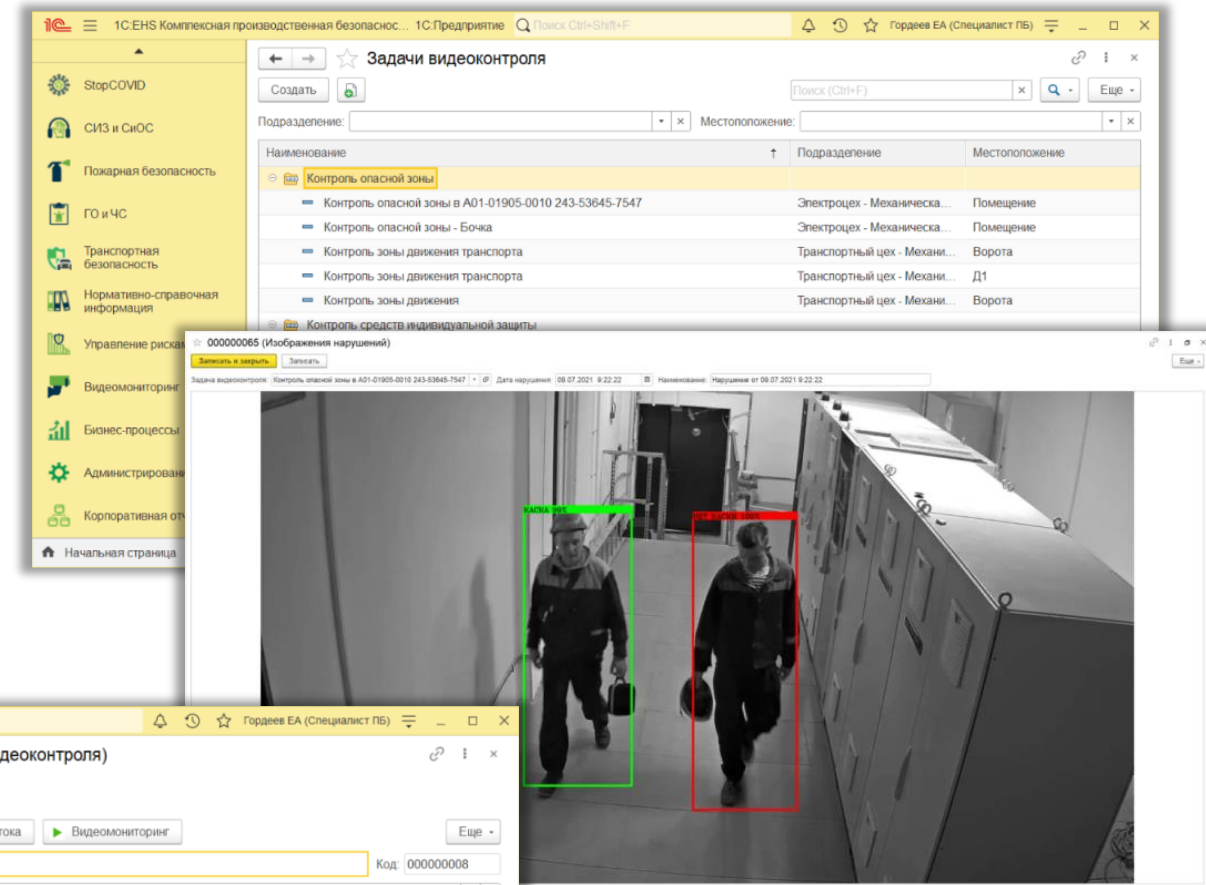

Генеративный ИИ в ERP-системах: анализ вариантов использования

Генеративный ИИ (GenAI) расширяет функционал ERP-решений, предлагая конкретные варианты использования. 20 сценариев, оцененных по двум критериям:

- **Ценность** — потенциальная выгода для бизнеса в течение 12 месяцев.
- **Осуществимость** — техническая и организационная готовность к внедрению.

Прогноз Gartner: К 2026 году 95% разработчиков будут использовать GenAI для создания кода.

Почему второстепенный приоритет по ряду сценариев?

Generative AI Use-Case Scorecard for ERP

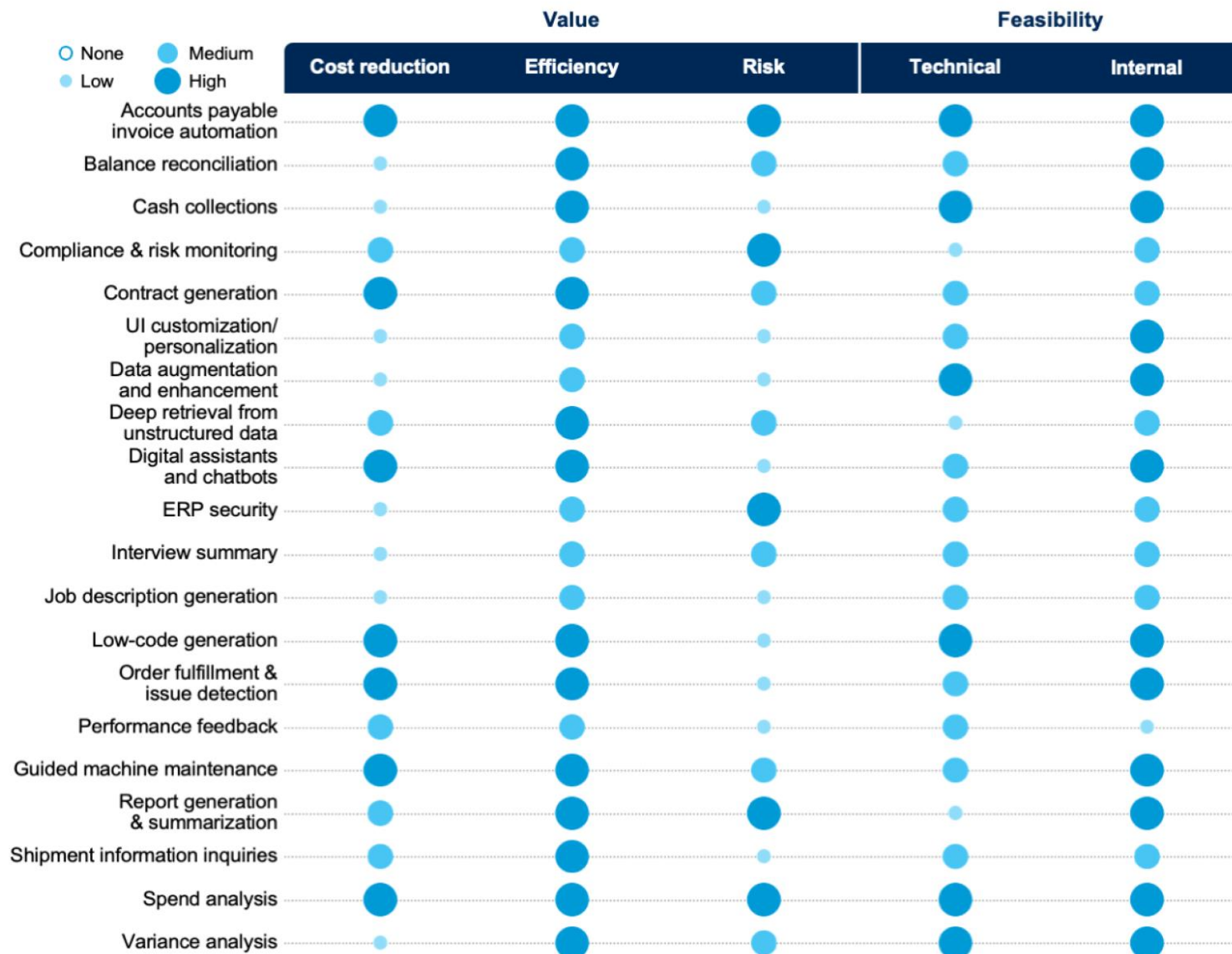

- **Сомнительная ROI:**
Персонализация интерфейса незначительно влияет на продуктивность.
- **Технические сложности:**
Безопасность на основе GenAI требует интеграции с SIEM-системами (система управления информацией и событиями в области безопасности) и экспертного надзора.
- **Альтернативы:**
Улучшение данных проще реализовать через ETL-инструменты (это программные решения, которые позволяют компаниям извлекать данные из разрозненных источников, преобразовывать их и загружать в целевые системы для отчётности и аналитики).

Когда их стоит рассматривать?

- **Персонализация:** Для ERP с тысячами пользователей (например, в ритейле).
 - **Безопасность:** Если есть ресурсы на тестирование и тонкую настройку моделей.
- Рекомендация:** Внедряйте только при наличии избыточных ресурсов или специфических потребностей.

Спасибо за внимание!

ИИ за рисунки

Успешных проектов!

