

1С:Бухгалтерия для решения задач корпоративных клиентов

Фогель Олег Владимирович
руководитель отдела разработки
программ бухгалтерского учета
Фирма «1С»

Версия КОРП в линейке бухгалтерских продуктов

1С:Управление холдингом

1 250 000 руб.

1С:Бухгалтерия КОРП МСФО

50 000 руб.

Подготовка индивидуальной отчетности по МСФО

1С:Бухгалтерия КОРП

33 600 руб.

Обособленные подразделения
Контролируемые сделки
Гособоронзаказ
Особые случаи НДС
Расширенная аналитика счетов затрат
Учет расходов по элементам затрат
Закрытие 29 счета
Уведомление о КИК

1С:Бухгалтерия ПРОФ

от 13 000 руб.

Многопользовательский учет
Многофирменный учет

1С:Бухгалтерия базовая

5 400 руб.

Одна организация
Один пользователь

Основные направления развития

- **Упрощение программы**
 - Упрощение помогает снизить расходы на обучение персонала и затраты на ведение учета
- **Сервисы**
 - Развитие сервисов приносит новые возможности
- **Современные технологии**
 - Мы предлагаем самые лучшие и современные решения для автоматизации
- **Поддержка законодательства**
 - Ряд требований законодательства относятся к крупным организациям. И программа их поддерживает!
- **Функционал для крупных организаций**
 - Учет в крупных организациях имеет специфику. И мы постоянно повышаем его автоматизацию!

Упрощение программы

Гибкий интерфейс

- В программе очень много функционала
 - Если вы не торгуете алкоголем, в интерфейсе не будет функциональности ЕГАИС
- Ничего лишнего!

← → Номенклатура (создание) Обсуждение ×

Основное [Цены](#) [Правила определения счетов учета](#) [Спецификации](#) [Еще...](#)

Записать и закрыть Записать Этикетка [Еще](#) ?

Вид номенклатуры:

Наименование:

Полное наименование:

Артикул:

Входит в группу:

Единица: Штука

% НДС:

Цена продажи: руб. ?

Комментарий:

[> Производство](#)
[> Импортный товар](#)
[> Классификация](#)

← → Номенклатура (создание) Обсуждение ×

Основное [Цены](#) [Правила определения счетов учета](#) [Спецификации](#) [Еще...](#)

Записать и закрыть Записать Этикетка [Еще](#) ?

Вид номенклатуры:

Наименование:

Полное наименование:

Артикул:

Входит в группу:

Единица: Штука

% НДС:

Цена продажи: руб. ?

Меховое изделие: ?

Комментарий:

[> Производство](#)
[> Алкогольная продукция](#)
Производитель:
Импортер:

[> Импортный товар](#)
[> Классификация](#)

Гибкий интерфейс

- Когда потребности в учете вырастут можно включить новую функциональность в той же программе!

1С:БизнесСтарт (1С:Предприятие) Ротяков Михаил (1С, Москва)

Начальная страница Реализация (акты, накладные) × Реализация товаров: Накладная (создание) * ×

Реализация товаров: Накладная (создание) *

Провести и закрыть Записать Провести Печать Создать на основании Еще ?

Номер: от: 11.06.2019 00:00:00 Расчеты: [Срок 11.06.2019_62.01_62.02_зачет аванса автомат...](#)

Контрагент: Мосэнергосбыт ? [Документ без НДС](#)

Договор: 16/35

Счет на оплату:

Еще

N	Номенклатура	Количество	Цена	Сумма	Счета учета
1	Бумага А4	5,000			10.01_90.01.1_Канцтовары_90.02.1

[Подписи](#) [Доставка](#) Документ подписан Всего: 0,00

Комментарий:

Профиль менеджер по продажам

- **Цель: поддержать оперативный учет продаж**
 - но не дать доступа к бухгалтерскому учету
- **Просмотр уже имеющиеся и создание новых Счетов на оплату и Реализаций**
 - Остальные документы ему видеть не нужно
- **Работа только с первичной документацией**
 - Без доступа к ОСВ и ведомостям по ЗП
- **Этот профиль можно использовать как шаблон и на его основе разрабатывать свои профили при внедрении**

Представление данных в зависимости от роли

Реализация услуг: Акт 0000-000007 от 15.05.2015 20:10:13

Провести и закрыть Записать Провести Печать

Номер: 0000-000007 от: 15.05.2015 20:10:13 [Документ без НДС](#)

Контрагент: ?

Договор: ?

Счет на оплату: ?

N	Номенклатура	Количество	Цена	Сумма	
1	Декорирование зала		25 000,00	25 000,00	
	<i>Декорирование зала</i>				

↑

Так видит документ
руководитель, менеджер или
оператор по вводу данных

[Реквизиты продавца и покупателя](#) Документ подписан **Всего:**

Комментарий:

Представление данных в зависимости от роли

Реализация услуг: Акт 0000-000007 от 15.05.2015 20:10:13

Провести и закрыть | Записать | Провести | Печать | Создать на основании | Еще

Номер: 0000-000007 от: 15.05.2015 20:10:13 Расчеты: [62.01, 62.02](#)
Контрагент: [Кафе Сказка, ООО](#) [Документ без НДС](#)
Договор: 1 от 01.02.2014
Счет на оплату: [Счет на оплату покупателю 0000-000006 от 06.03.2015 12:00](#)

Добавить | Подбор | Еще

N	Номенклатура	Количество	Цена	Сумма	Счета учета
1	Декорирование зала		25 000,00	25 000,00	90.01.1, Основная номенклатурная группа, 90.02.1
	Декорирование зала				

↑
Так видит Бухгалтер

[Реквизиты продавца и покупателя](#) Документ подписан **Всего:** 25 000,00
Комментарий:

Выбор функциональности КОРП

- Функционал КОРП шире, чем поддержка обособленных подразделений
 - Например, организации нужны только особенности НДС, которые поддерживаются в КОРП
- Теперь каждый может отключить тот функционал КОРП, который ему не нужен

← → ☆ Функциональность программы ×

Главное	Доку...	Банк ...	Запасы	Расче...	Торго...	Произ...	ОС и ...	Сотру...	Орган...	Допол...
<input checked="" type="checkbox"/> Учет по нескольким организациям ПОЛНЫЙ ИНТЕРФЕЙС				<input checked="" type="checkbox"/> Обособленные подразделения ПОЛНЫЙ ИНТЕРФЕЙС						
Возможность ведения учета по нескольким организациям в одной информационной базе				Учет операций обособленных подразделений, в том числе и выделенных на отдельный баланс						

← → ☆ Функциональность программы

Главное	Доку...	Банк ...	Запасы	Расче...	Торго...	Произ...	ОС и ...	Сотру...	С
<input checked="" type="checkbox"/> Расширенный функционал ПОЛНЫЙ ИНТЕРФЕЙС									
- Учет расходов по элементам затрат									
- Расширенная аналитика счетов затрат									
- Заккрытие счета 29 "Обслуживающие производства и хозяйства"									
- Счета-фактуры экспедиторов									
- Консолидация отчетности по НДС									
- Уведомления о контролируемых иностранных компаниях									
- Отчетность некредитных финансовых организаций									

Сервисы

Интеграция со Smartway

- В программу автоматически загружаются данные о билетах, купленных через Smartway

20.01.2019 Абрамов Г.С. г. Мурманск 13359852 (Билет)

Записать и закрыть | Записать | Еще ▾

Билет куплен: У перевозчика
Перевозчик: ОАО РЖД
Маршрут: г. Мурманск
Дата отправления: 20.01.2019

+ Доплата | + Возврат | + Замена

Дата операции	Операция	Сумма	Ставка НДС	НДС (в т.ч.)
10.01.2019	Покупка	5 000,00	10%	454,55

- В Авансовом отчете по командировке автоматически заполняются сведения о купленных билетах

Авансовый отчет по командировке 0000-000001 от 23.01.2019 12:42:02

Провести и закрыть | Записать | Провести | Арх | Печать ▾ | Создать на основании ▾ | Еще ▾

Номер: 0000-000001 от: 23.01.2019 12:42:02 Организация: Магазин №23

Сотрудник: Абрамов Геннадий Сергеевич

Период с: 01.01.2019 по: 20.01.2019 ... 20 дней

Суточные: 14 000,00 руб.
Аванс: 10 000,00 руб.

Расходы сотрудника, подтвержденные документами

N	Документ	Номер	Дата	Сумма	% НДС
---	----------	-------	------	-------	-------

Билеты, приобретенные организацией: 1 билет на сумму 5 000,00 руб. (г. Мурманск, 20.01.2019)

Укажите период командировки

Определяется по данным о периоде командировки и сотруднике

1С:Контрагент

- Досье контрагента – оценка надежности контрагентов по данным из открытых источников прямо в программе!

← → ☆ Досье контрагента: ООО "МОБИЛ К" ×

6723000275 **Сформировать** Еще ▾

[Главное](#) [ЕГРЮЛ](#) [Данные программы](#) [Бухгалтерская отчетность](#) [Анализ отчетности](#) [Финансовый анализ](#) [Проверки](#)

Главное

Основные данные для оценки надежности

Наименование	ООО "МОБИЛ К" ИНН 6723000275 КПП 672301001 Действующая организация (по данным ЕГРЮЛ) Дата регистрации: 24.03.1993		
Юридический адрес	215039, Смоленская обл, Гагаринский р-н, Поличня д, Новая ул, дом -, корпус -, -		
Руководитель	Кораблёв Григорий Михайлович, Директор с 30.04.2013 Руководитель еще в 1 организации, учредитель еще в 4 организациях		
Уставный капитал	10 000 руб.		
Бухгалтерская отчетность	Есть в базе Росстата за 2017, 2016 и 2015 годы		
Показатели за 2017 год В тысячах рублей	Продажи	463 543	▼
	Прибыль	25 703	▼
	Чистые активы	486 553	▲
Оценка риска банкротства	Устойчивое финансовое состояние		
Кредитоспособность	Кредитоспособность не вызывает сомнений		
Проверки гос. органами	Известны результаты 2 проверок, нарушений не выявлено		

1 СПАРК Риски

- Совместный проект фирмы «1С» и Интерфакс
- Явные оценки надежности контрагентов прямо в программе – теперь и со сводным индикатором!

← → ☆ МОБИЛ К ООО (Контрагент) ×

Основное [Документы](#) [Договоры](#) [Банковские счета](#) [Контактные лица](#) [Счета расчетов с контрагентами](#) [Еще...](#)

Записать и закрыть Записать Заполнить ▾ Досье Справки 1СПАРК Риски Конверт Еще ▾ ?

Вид контрагента:

Наименование:

Полное наименование: [История](#)

Входит в группу: ▾

Страна регистрации: ▾

ИНН:

КПП: [История](#)

[Контрагент есть в базе ФНС](#)

ОГРН:

Комментарий:

✓ Основной банковский счет

Банк: ▾

Номер счета:

> Адрес и телефон: 215039, Смоленская обл, Гагаринский р-н, Поличня д, Новая ул, дом -, корпус -, -
> Дополнительная информация

1СПАРК Риски
Сводный индикатор: Низкий риск
Индекс должной осмотрительности: 1 (низкий риск)
Индекс финансового риска: 2 (низкий риск)
Индекс платежной дисциплины: 100 (низкий риск)

1 СПАРК Риски

• Новые отчеты «Надежность дебиторов» и «Надежность входящего НДС»

- Проверьте, не собрался ли ваш должник исчезнуть с вашими деньгами
- Смотрите, нет ли у вас вычетов НДС по фирмам-однодневкам

← → ☆ Надежность входящего НДС за 2016 г. ООО "Конфетпром" с об

Период: 01.01.2016 - 31.12.2016 Конфетпром ООО с обособленными подразделениями

Сформировать Показать настройки Печать

ООО "Конфетпром" с обособленными подразделениями
Надежность входящего НДС за 2016 г.

Сортировка: НДС к вычету По убыванию

Цветовая градация рисков: - низкий риск - средний риск - высокий риск

Контрагент	1СПАРК Риски Индекс должной осмотрительности	Дата справки с ЭП	Сумма покупки	НДС к вычету	1С:Контрагент
Автотрейд	-		30 060 000	4 585 424	Досье
Внуковская таможня	-		2 210 882	350 097	Досье
База "Продукты"	-		2 000 663	297 581	Досье
Кафе Сказка	-		413 000	63 000	Досье
Агроферма "Коровино"	-		299 438	27 222	Досье
Магазин №23	-		104 732	15 976	Досье
Лизингфинансгрупп	-		68 833	10 500	Досье
Малако Беларусь	-		110 000	10 000	Досье
Сервислог	-		30 000	4 576	Досье
ПИВДОМ ООО	1	01.06.2017	17 700	2 700	Досье
АЛЬ-ТРЕЙД ООО	1		11 800	1 800	Досье
Вега-транс	-		6 000	915	Досье
ООО "Невский берег"	-		5 000	763	Досье
ОАО РЖД	-		3 200	488	Досье
Diviar Sacao company	-		1 503 446		Досье
Palm paradise meals Ltd.	-		300 689		Досье
Итого			37 145 384	5 371 041	

← → ☆ Надежность дебиторов на 26.06.2017

На дату: 26.06.2017

Сформировать Показать настройки Печать

ООО "Тандем"
Надежность дебиторов на 26.06.2017
Сортировка: Задолженность По убыванию
Цветовая градация рисков: - низкий риск - средний риск - высокий риск

Контрагент	Задолженность	Индексы 1СПАРК Риски			1С:Контрагент
		Должная осмотрительность	Финансовый риск	Платежная дисциплина	
Покупатели	3 505 946				
Краскилсервис	2 845 754	1	74	-	Досье
ЖИЛФОНД ООО ГУК	643 753	1	57	-	Досье
МАУ "ЦС МСП"	9 000	-	-	-	Досье
СОДРУЖЕСТВО ООО УИЭК	3 979	1	32	-	Досье
ВОЕНТОРГ-ВОСТОК АО	2 567	1	9	91	Досье
Покупатель	892	-	-	-	Досье
Поставщики	4 14 421				
КРАСКОМ+ ООО	176 795	2	11	-	Досье
ООО "Жилуслуг"	50 000	17	45	-	Досье
ООО"БИТ Ключевой элемент"	38 726	1	12	-	Досье
Ростелеком	30 909	1	16	69	Досье
Экспрес -электро	21 399	3	17	-	Досье
Жилремсервис №1 ООО	19 280	21	51	-	Досье
СпайдерС	17 100	8	12	-	Досье
РАЗВИТИЕ БИЗНЕСА ООО	16 759	1	17	-	Досье
БИЗНЕС СОФТ ООО	11 600	-	-	-	Досье
Общество с ограниченной от	10 822	1	10	-	Досье
Серов Вячеслав Сергеевич	9 650	-	-	-	Досье
Краскилсервис	5 375	1	74	-	Досье
Общество с ограниченной отв	1 500	85	62	-	Досье
КАРАТ-97 ООО ПКФ	1 450	1	4	-	Досье
ИП Вицко Никита Сергеевич	1 050	-	-	-	Досье
Сфера ИТ	757	2	30	-	Досье
Гранд -Красноярск	600	2	2	-	Досье
Тензор "Компания " ООО	300	1	4	100	Досье
УФК по Красноярскому краю	200	-	-	-	Досье
ПРОМСНАБ ООО	91	1	10	-	Досье
СтройбытМет	59	4	63	-	Досье
Прочие дебиторы	88 172				
ТАНДЕМ СЕРВИС ООО УК	80 000	6	17	-	Досье
БИЗНЕС СОФТ ООО	4 800	-	-	-	Досье
Сазонова Валентина Николае	3 333	-	-	-	Досье
Пахтаев Григорий Павлович	39	-	-	-	Досье
Итого	4 008 539				

Современные технологии

Облака

Мы используем в облаках – и вы можете использовать в частном облаке

https://1cfresh.com/solutions

1C ФИРМА "1С" Круглосуточная поддержка 8 (800) 333-72-27

Ротяков Михаил (1С, Москва) Личный кабинет Выйти
Активные подписки и абоненты

Поиск ответов на вопросы... на сайте

Мои приложения **Приложения** Новости Форум Тарифы Партнерам Справка и поддержка

Приложения

1С:Бухгалтерия 8

Бухгалтерский и налоговый учет, сдача отчетности через Интернет – для ИП и организаций: все участки учета, любая система налогообложения (ОСНО, ЕНВД, УСН), любой вид деятельности.

[Ознакомиться](#) [Видеоролик](#) [Видеокурс](#) [Экраны приложения](#)

ДОБАВИТЬ ЕЩЕ + ПОПРОБОВАТЬ ДЕМО ▶ НА МОБИЛЬНОМ И ПЛАНШЕТЕ ▶

Добавлено приложений: **366**

1С:Предприниматель

Понятная бухгалтерия для предпринимателей — для работы не нужно знать бухучет. Ведите учет и сдавайте отчетность через Интернет. Любые виды деятельности, любые системы налогообложения.

[Ознакомиться](#) [Видеоролик](#) [Экраны приложения](#)

НУЖНА ПОМОЩЬ?

Веб-клиент, мобильное приложение

Работайте с программой в браузере или на смартфоне

Бухгалтерия предприятия (1С:П) | https://1cfresh.com/a/ea/58001/ru_RU/

Бухгалтерия предприятия (1С:Предприятие) | Ротяков Михаил (1С, Москва)

Начальная страница | Обсуждения

Сегодня: 13 июня, четверг

Организация: **ДЖЕНЕРАЛ ИНТЕХНОЛОГИИ ООО**

Остатки денежных средств Касса: 0 руб. Банк: 0 руб. 0 руб. Все остатки	Покупатели Задолженность Не оплачено Счет Акт Накладная	Поддержка www.1cfresh.com Обращения в службу поддержки Центр идей Обсуждения на форуме Все сообщения
Задачи Просрочено: 297 задач Завтра зарплата Через 4 дня страховые взносы Через неделю зарплата Все задачи	1С-Отчетность 1С-отчетность Отправка электронной отчетности прямо из 1С. Подключиться	Поставщики Задолженность 12 712 Не оплачено

12:51 | Контрагенты

Все | Нам должны | Мы должны

- ОБРАЗОВАНИЯ "ДОРОГ...
- Акварис ООО
- АКВИЛЕГИЯ ООО
- Ананас
- АОРА-К ООО
- База "Поставка комплектующих"
- Балабин Денис Сергеевич ИП
- Борисов Павел Евгеньевич

Не бывает корпоративных проектов без интеграции

- Внешние источники данных – позволяют работать с внешними базами данных, не основанными на 1С:Предприятии
- REST интерфейс и протокол OData – возможность работы сторонних систем с приложением 1С без дополнительного программирования на стороне 1С
- Механизм обмена данными – Формат EnterpriseData
 - создание территориально распределенных систем
 - организация совместной работы с информационными системами

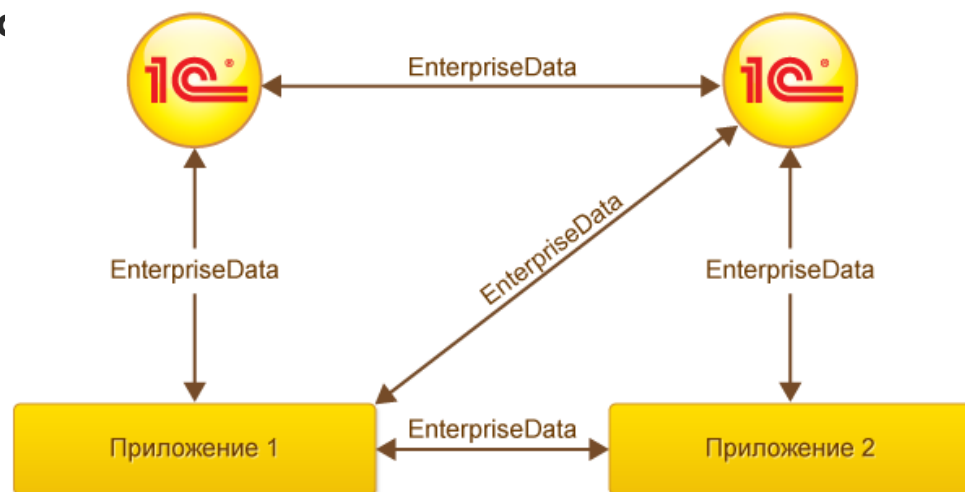

Как мы разрабатываем 1С:Бухгалтерию

• Непрерывная поставка (Continuous Delivery)

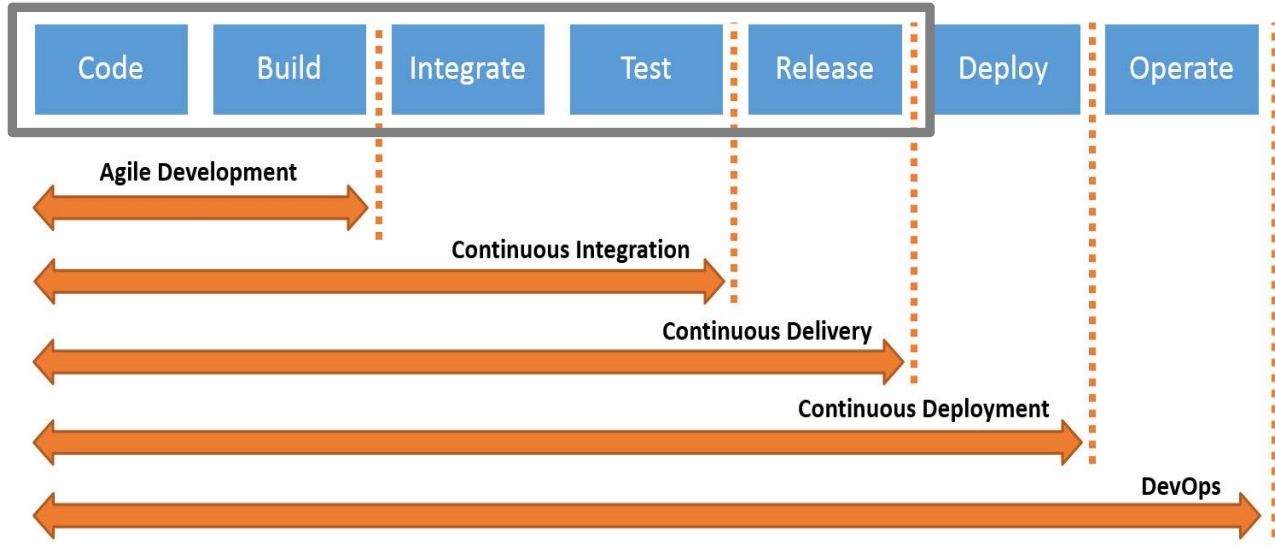

до марта 2018г.

с января 2019г.

Ручная сборка – 9 часов
 Тестирование в модели сервиса – 8 часов
 Тестирование дистрибутивов – 8 часов

Ежедневная автоматическая сборка
 Автоматизированные тесты в модели сервиса
 Автоматизированные регрессионные тесты
 Автоматизированное тестирование дистрибутивов

27 часов
 ручных операций

1,5 часа
 ручных операций

Цель: Автоматическое обновление 1cfresh

- Сборка выполняется каждую ночь
- Собирается до 2х релизов за ночь

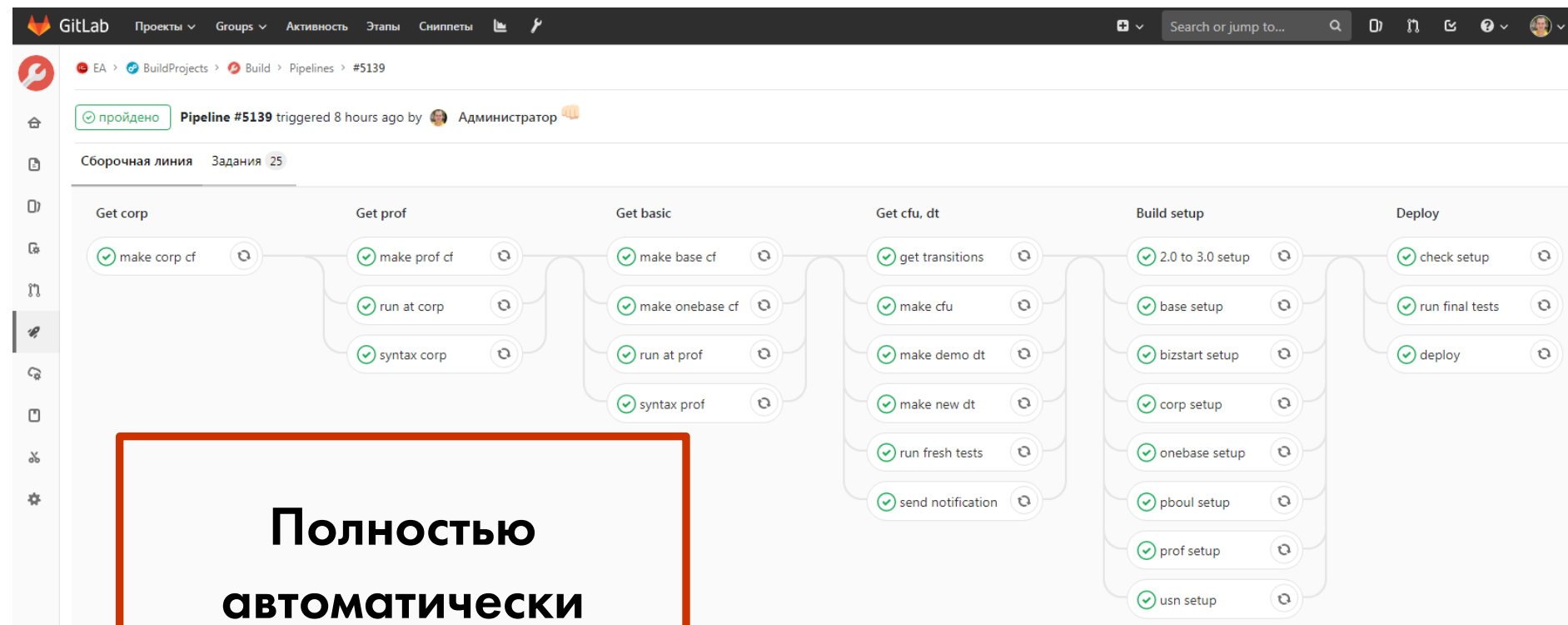

**Полностью
автоматически**

Автотесты

- Используем собственную конфигурацию **1С:Сценарное тестирование**
- > **1100** тестов
- ~ **4** часа работы на **50** серверах
- в **8** раз быстрее человека!!!

=

Заменяет **400**
тестировщиков
каждую ночь

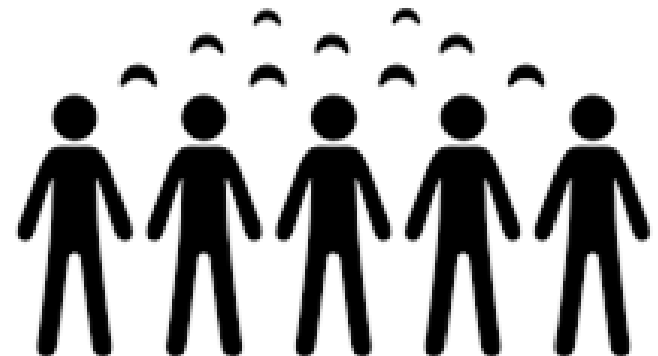

Поддержка законодательства

Особенности законодательства

- У больших организаций, как правило, есть территориально распределенные обособленные подразделения
 - И это приводит к определенным сложностям учета:
 - В субъектах РФ могут быть региональные праздничные дни
 - Ставки налогообложения в регионах могут различаться
 - Есть особенности заполнения деклараций, расчета налогов
- И 1С:Бухгалтерия эти проблемы решает!

Региональные производственные календари

- В субъектах РФ могут быть установлены дополнительные праздничные дни
- В программе теперь есть информация о региональных производственных календарях!
 - Например, в республике Башкортостан 3 дополнительных выходных дня
 - Ураза-байрам
 - Курбан-байрам
 - День Республики

← → **Настройки учета зарплаты ***

Записать и закрыть **Записать**

Организация: Конфетпром ООО

Зарплата Резервы отпусков Территориальные условия

График работы

Производственный календарь: Республика Адыгея

Плановый режим рабочего времени с учетом региональных особенностей для расчета отработанного времени и формирования табеля.

Региональные ставки налогообложения

- Ставки транспортного налога в каждом регионе свои
 - В программу загружены все данные о ставках транспортного налога
 - Нужно выбрать вид транспортного средства, мощность, год выпуска и налоговая ставка будет определена автоматически
 - Не нужно каждый раз искать в законе ставку налога при регистрации транспортного средства
- Мы хотим развивать это направление и поддержать другие налоги – УСН, налог на прибыль!
 - Данные о ставках налогов программа будет получать из нашего веб-сервиса

← → Регистрация транспортного средства (создание) *

Записать и закрыть Записать

Основное средство: Автобус

Дата: 13.06.2019

Организация: АТГ ООО

Постановка на учет: По месту нахождения организации

Налоговый орган: КПП 672301001 в инспекции 6722

ОКТМО: 66608101001

Код вида ТС: 54000

Автобусы

Идентификационный номер (VIN): 43242342342

Марка: Mercedes

Регистрационный знак: х348НК77

Мощность двигателя: 120,00 л. с.

Экологический класс: 3

ТС находится в общей долевой (совместной) собственности

Налоговая ставка: 36 руб.

Повышающий коэффициент: -

Налоговая льгота: Не применяется

Зарегистрировано в реестре системы "Платон"

Комментарий:

Особенности отчетности по налогу на прибыль

Декларация по налогу на прибыль за 1 квартал 2015 г. (Интертрейд ООО)

Записать

Заполнить

Расшифровать

Проверка

Печать

Отправить

Выгрузить

Еще

Не отправлено

- Титульный лист
- Раздел 1.1
- Раздел 1.2
- Раздел 1.3
- Лист 02
- Лист 02. Прил. 1
- Лист 02. Прил. 2
- Лист 02. Прил. 3
- Лист 02. Прил. 4
- Лист 02. Прил. 5
- Лист 02. Прил. 6
- Лист 02. Прил. 6а
- Лист 02. Прил. 6б
- Лист 03. Раздел А
- Лист 03. Раздел Б

Приложение №1
к приказу ФНС России
от "26" ноября 2014 г. № ММВ-7-3/600@

ИНН

КПП

Автоматически формируется отчетность организации и её обособленных подразделений

Налоговая декларация по налогу на прибыль организации

Номер корректировки

Налоговый (отчетный) период (код)

Отчетный год

Автоматически распределяется прибыль по подразделениям

по месту нахождения (учета) (код)

Общество с ограниченной ответственностью "Торговый дом "Интертрейд"
(организация / обособленное подразделение)

Код вида экономической деятельности по классификатору ОКВЭД

Комментарий:

Особенности отчетности по налогу на прибыль

- Один регион – одна декларация

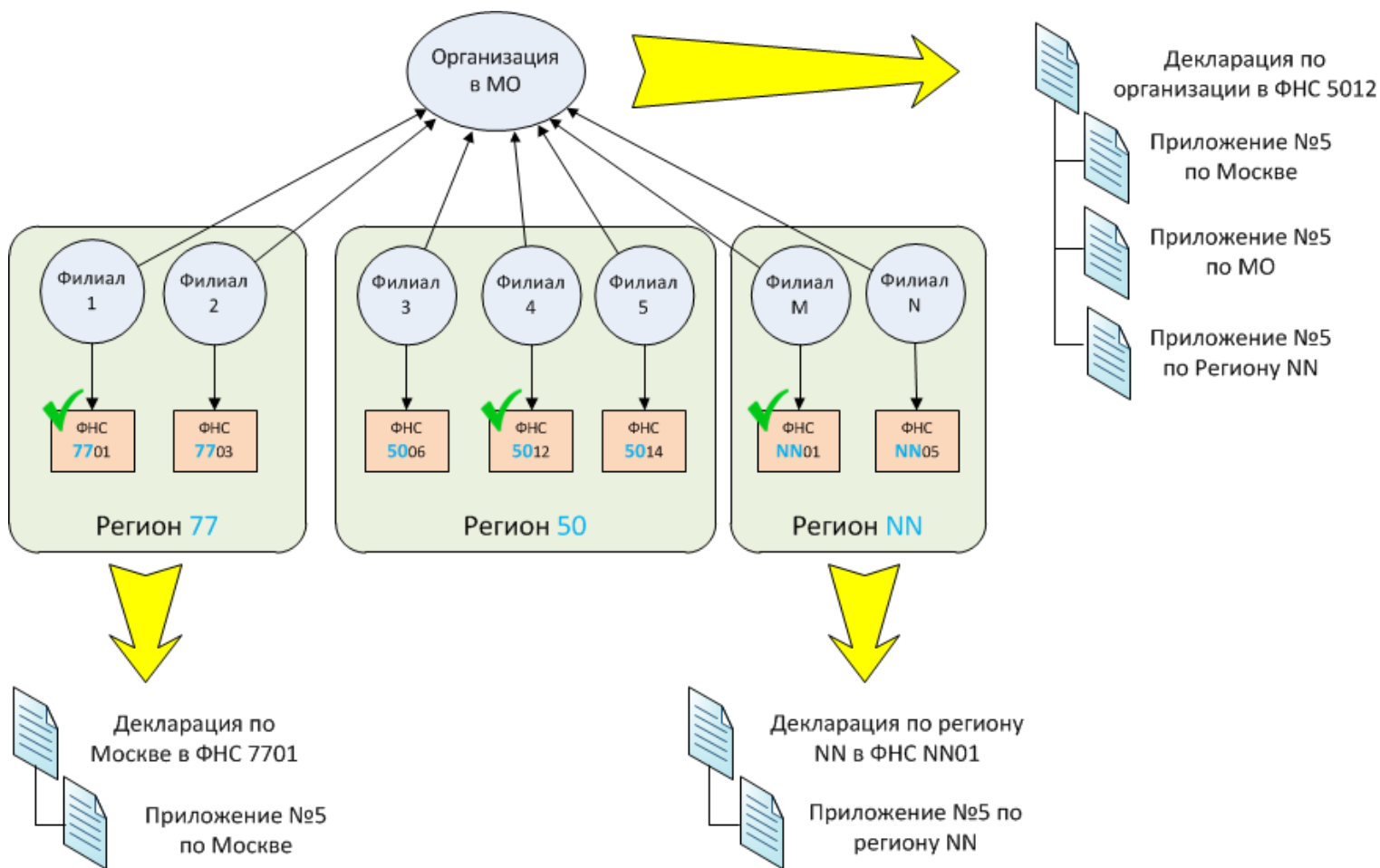

Особенности отчетности по налогу на прибыль

- Один регион – одна декларация

Налог на прибыль: получатели деклараций (Конфетпром ООО)

Налоговые инспекции, выбранные для представления деклараций по налогу на прибыль в каждом регионе по состоянию на: Сентябрь 2016 г. [История изменений](#)

Регион	
77, Москва г	
24, Красноярский край	ФНС 2400 КПП 240030022 (ООО "Магазин №11")
25, Приморский край	ФНС 2536 КПП 253600403 (Филиал Конфетпром - Дальний Восток)
27, Хабаровский край	ФНС 2536 КПП 253600403 (Филиал Конфетпром - Дальний Восток)
50, Московская обл	ФНС 2506 КПП 250600402 (Региональный оптовый магазин №199)
54, Новосибирская обл	ФНС 5402 КПП 540200401 (Розничный магазин №5)

При наличии нескольких обособленных подразделений в регионе можно выбрать одно из них, которое будет представлять отчетность по всем подразделениям в этом регионе.

Заккрытие обособленных подразделений

- **Об открытии и закрытии обособленных подразделений необходимо уведомлять налоговые органы**
- **По закрытым обособленным подразделениям подаются отдельные декларации (код 223 по месту нахождения)**
- **Налог на прибыль рассчитывается особым образом, если хотя бы одно подразделение было закрыто или сменило адрес**

Заккрытие обособленных подразделений

★ Розничный магазин №11 (Подразделение) *

Главное Лимиты остатка кассы

Записать и закрыть

Записать

Обособленное подразделение

Наименование: Розничный магазин №11 Префикс:

Организация: Конфетпром ООО

Группа:

Наименование для первичных документов:

КПП: 240030022 [История](#)

По КПП 240030022 деятельность прекращена 16.02.2017

Цифровой код для с История регистраций в налоговом органе (1С:Предприятие)

- > Налоговая инспекция
- > Коды статистики
- > Подписи
- > Адрес и телефон

История регистраций в налоговом органе

Добавить Удалить

Действует с	Регистрация в налоговом органе
Начальное значение	ФНС 2400 КПП 240030022
16.02.2017	Снято с учета

OK Отмена

Переезд обособленного подразделения

   ★ Розничный магазин №11 (Подразделение) *

Главное Лимиты остатка кассы

Записать и закрыть

Записать

Обособленное подразделение

Наименование:

Организация: ▾ 

Группа: ▾ 

Наименование для первичных документов:

КПП: [История](#)

Цифровой код для счетов-фактур: ?

Налоговая инспекция: 2400 Управление ФНС России по Красноярскому краю

Коды статистики

Подписи

Адрес и телефон

Фактический адрес: [660017, Красноярский край, Красноярск г, Мира пр-кт, дом № 2Б](#)

НДС

- **Раздельный учет входящего налога по уникальной методике**
 - Если организация оказывает услуги за рубежом, экспортирует сырьевые товары, продает на внутреннем рынке товары или услуги освобождаемые от уплаты НДС, необходимо вести раздельный учет НДС
- **Методика ведения раздельного учета НДС не прописана в нормативных документах**
 - Фирмой 1С спроектирована и реализована уникальная методика по детальному учету входящих сумм налога, отслеживанию их жизненного цикла до момента реализации или иного использования
- **Доверьте внешнеторговые сделки "Бухгалтерии предприятия"**
 - При ввозе товаров из ЕАЭС программа начисляет налог к уплате, формирует отчетность в ФНС и ФТС
 - При импорте товаров уплаченные на таможне платежи будут распределены на товарные позиции, а НДС принят к вычету с учетом всех многочисленных нюансов
 - В случае экспорта товаров в программе можно отразить данные таможенной декларации,
 - После чего автоматически сформировать декларацию по НДС и представить в ФНС вместе с реестром документов, подтверждающих вывоз товаров
- **В случае если вы приобретаете услуги у иностранных поставщиков (опытно-конструкторские, научно-исследовательские) программа поможет исчислить и уплатить НДС в качестве налогового агента**
- **При приобретении электронных услуг у иностранных интернет-компаний (IT-услуги, реклама, аренда серверов) программа позволяет такой налог принять к вычету**

НДС

- **Комиссионные операции (покупка, продажа, экспедиция): учет как на стороне комиссионера, так и на стороне комитента**
- **Исправленные и корректировочные счета-фактуры (в том числе счета-фактуры, составляемые в случае возврата товаров)**
- **Возможность исправления в отчетности собственных ошибок ввода данных**
- **Автоматическое заполнение реестра по льготным операциям по форме, рекомендуемой ФНС**
- **Учет особенностей распределения входящего НДС по ОС и НМА, приобретенных в первом и втором месяце квартала, а также по ОС и НМА, включаемым в расходы при принятии к учету**
- **Внимательное исчисление НДС при расчетах в иностранной валюте и по договорам в у.е. (в том числе при отгрузке без перехода права собственности)**
- **Учет НДС при купле-продаже лома и сырых шкур животных**
- **Счета-фактуры экспедиторов**
-

Помощник по учёту НДС

- Там где для составления отчетности не требуется анализ данных и принятие решений
 - Мы предлагаем пользователю подготовить декларацию по НДС за него
 - По нашим данным около 80% плательщиков НДС могут доверить формирование отчетности программе
- Помощник подготовки отчетности
 - проверит введенные документы,
 - убедится в наличии счетов-фактур от поставщиков,
 - проверит, выписаны ли счета-фактуры клиентам,
 - учтены ли поступления предоплат
- После чего будут сформированы все необходимые регламентные документы по учету НДС и сформирована декларация по НДС

← → ☆ Отчетность по НДС

Период: 2 квартал 2018 ...

Расчет налога
Расчет налога производится автоматически.
Для корректировки можно отредактировать [Регламентные операции](#)

НДС начисленный:	794 050
Реализация:	672 016
Авансы полученные:	76 271
Зачет авансов выданных:	45 763
НДС к вычету:	646 322
Приобретенные ценности:	577 678
Авансы выданные:	68 644
Налог к уплате = НДС начисленный - НДС к вычету (794 050 - 646 322)	147 728

Отчетность
Подать декларацию требуется не позднее 25 июля.
Декларация по НДС сдается только в электронном виде.

[Декларация по НДС \(В работе\)](#)

[Книга покупок ?](#)

[Книга продаж ?](#)

Оплата налога
Налог оплачивается 3-мя равными платежами - до 25 июля, до 27 августа, до 25 сентября.

Оплачено ранее:	0
Осталось оплатить:	147 728
Очередной платеж до 25 июля:	49 242

Сверка с ФНС
Рекомендуется провести сверку, чтобы убедиться в правильности расчетов с бюджетом.
Обычно ответ на запрос сверки приходит в течение 3-6 рабочих дней.

1С:Сверка

- Сверьте данные из книги покупок со своим поставщиком до подачи декларации по НДС

- Вы направляете запрос поставщику из программы
- Поставщик присылает по почте реестр счетов-фактур
- Программа автоматически сверяет его с данными учета

Сверка данных учета НДС за 1 квартал 2015 г.

Сверка Запросы поставщикам Ответы поставщиков Запросы покупателей Настройки

Период: < 1 квартал 2015 г. > Поставщик (по всем, если не выбран)

Сверить Печать Σ 0,00

Расхождение данных поставщиков с нашими данными не обнаружено.

В отчете присутствуют поставщики не предоставившие реестры счетов-фактур для сверки. Запросить реестры ?

Организация: ООО "Ромашка"
ИНН/КПП: 7731450706/771401001
Сверка счетов-фактур с поставщиками за 1 квартал 2015 г. по состоянию на 10.06.2015

Данные поставщиков отсутствуют. Сверка не проведена (3)

Данные поставщиков совпадают с нашими данными. Расхождений не обнаружено (1)

Акционерное общество "Конфетром"
ИНН/КПП: 5406518547/540601001
Данные поставщика на 05.06.2015 совпадают с нашими данными. Расхождений не обнаружено.

Счета-фактуры по операциям поступления от поставщика

№ п/п	Номер счета-фактуры	Дата счета-фактуры	Номер и дата исправления счета-фактуры	Номер и дата корректировочного счета-фактуры	Номер и дата исправления корректировочного счета-фактуры	Результат сверки	Стоимость по счету-фактуре с учетом НДС	В том числе сумма НДС	Ра
1	2802	28.02.2015				Данные совпадают	44 250,00	6 750,00	
2	3103	31.03.2015				Данные совпадают	61 950,00	9 450,00	
ВСЕГО по нашим данным:							106 200,00	16 200,00	
ВСЕГО по данным поставщика:							106 200,00	16 200,00	

Счета-фактуры по авансам, выданным поставщику

№ п/п	Номер счета-фактуры	Дата счета-фактуры	Номер и дата исправления счета-фактуры	Результат сверки	Стоимость по счету-фактуре с учетом НДС	В том числе сумма НДС
1						
ВСЕГО по нашим данным:					-	-
ВСЕГО по данным поставщика:					-	-

Учёт платежей по госконтрактам

- Указание номера госконтракта в документах
- Поддерживается только контроль движения денежных средств
 - Если требований больше, то рекомендуется использовать другие решения фирмы 1С, в частности ERP

40702810100000000123, ОАО "СБЕРБАНК РОССИИ" (Банковский счет) (1С:Предприятие)

40702810100000000123, ОАО "СБЕРБАНК РОССИИ" (Банковский счет)

Записать и закрыть Записать Еще ?

Контрагент: База "Поставка комплектующих"

Номер счета: 40702810100000000123

БИК: 070708389

Банк: ОАО "СБЕРБАНК РОССИИ"

Платежи по договору

БИК банка для расчетов: 070708389

Банк для расчетов: ОАО "СБЕРБАНК РОССИИ"

Используется для расчетов по контракту государственного оборонного заказа

Государственный контракт: Разработка перспективного самолета поколения 5+

[Настройка платежных поручений и требований](#)

578 от 01.01.2017 (Договор)

Главное Документы Присоединенные файлы Еще...

Записать и закрыть Записать Печать

Вид договора: С покупателем Организация: Ромашка ООО

Номер договора: 578 от: 01.01.2017 Контрагент: Василек ООО

Наименование: 578 от 01.01.2017

Комментарий:

Расчеты

НДС: Регистрировать счета-фактуры на аванс в порядке, соответствующем учетной политике

Государственный контракт

Используется для расчетов по контракту государственного оборонного заказа

Государственный контракт: Поставка кровельных материалов

Подписи

Дополнительная информация

Контролируемые сделки

- **Автоматически заполняется уведомление о контролируемых сделках**
 - **Отработаны все изменения законодательства:**
 - **Утверждена новая форма, формат и порядок заполнения уведомления о контролируемых сделках**
 - **Приказ ФНС России от 07.05.2018 № ММВ-7-13/249@**
 - **Сделки с плательщиками налога на ДДУС считаются контролируемыми**
 - **Федеральный закон от 19.07.2018 № 199-ФЗ**
 - **Изменение величины порога для признания сделки контролируемой**
 - **Федеральный закон от 03.08.2018 № 302-ФЗ**

Ближайшие планы

- **ФСБУ 25/2018 «Бухгалтерский учет аренды»**
- **Маркировка (табак, обувь, фотокамеры и т.д.)**
- **Подача декларации по налогу на имущество в один налоговый орган по выбору**

Функционал для крупных организаций

Электронный документооборот

- Сервис 1С-ЭДО интегрирован с 1С:Бухгалтерией
- Отправка и загрузка электронных документов непосредственно в учетную программу
 - Для оптовой торговли маркируемыми товарами использование ЭДО станет обязательным
- Преимущества ЭДО
 - Сокращает затраты на доставку документов
 - Повышает оперативность и точность ввода данных
 - Исключает ошибки и расхождения
- Опыт успешного внедрения (Комацу СНГ):
 - Экономические выгоды
 - Самая существенная – снижение расходов на курьерскую доставку документов
 - Неэкономические выгоды:
 - Руководители избавлены от необходимости подписания около 400 бумажных документов в день
 - Освободили руководящих сотрудников, от рутинной работы, привязанности к офису

Поддержка 54-ФЗ: чеки на всё

- Чеки теперь пробивают даже те, кто не ведет розничную торговлю
- Чек на покупку у населения (например, металлолома)

← → Выдача наличных (создание) * Обсуждение ×

Провести и закрыть Записать Провести АТ КТ Расходный кассовый ордер (КО-2) Создать на основании Чек Еще ?

Номер: от: 14.06.2019 0:00:00 Счет учета: 50.01

Вид операции: Оплата поставщику Организация: МОБИЛ К ООО

Получатель: Наврузова Нигина Азизовна Подразделение:

Сумма: 600,00 Валюта: руб. Разбить платеж

Договор: fs Счет расчетов: 60.01 Счет авансов: 60.02

Счет на оплату: Погашение задолженности: Автоматически

Ставка НДС: Без НДС

Сумма НДС: 0,00

Статья расходов: Оплата поставщикам (подрядчикам)

Реквизиты печатной формы: Наврузова Нигина Азизовна.

Комментарий: Металлолом

- Чек на встречное предоставление (с 01.07.2019)
 - На примере трейд-ин автомобилей
 - Принимаем автомобиль от физического лица – пробиваем чек
 - Выдаем ему новый автомобиль – пробиваем чек
 - Принимаем от него доплату – пробиваем чек
 - И пробиваем чек на зачет стоимости старого автомобиля в счет стоимости нового (чек на встречное предоставление)!

Чеки на удержание из зарплаты в 1С:Бухгалтерии

«Бить» или не «бить» - вот в чем вопрос*

```
=====
ООО " "
633227, Новосибирская обл, Искит
имский р-н, Чернореченский п, Ко
ДОВОРО ПОЖАЛОВАТЬ!
КАССОВЫЙ ЧЕК
ПРИХОД ИИН 544 040
ЧЕК №1 14.06.2019 10:57
-----
Оплата от: ООО " " Осно
вание:
1.000 x 15000.00 =15000.00
БЕЗ НДС
ПЛАТЕЖ
АВАНС
-----
ИТОГ =15000.00
-----
ОПЛАТА
НАЛИЧНЫМИ =15000.00
СНО: УСН доход
СУММА БЕЗ НДС =15000.00
КАССИР: Администратор
ПОДПИСЬ: _____
СПАСИБО ЗА ПОКУПКУ!
=====
```

```
=====
ООО " "
633227, Новосибирская обл, Искит
имский р-н, Чернореченский п, Ко
ДОВОРО ПОЖАЛОВАТЬ!
КАССОВЫЙ ЧЕК
ПРИХОД ИИН 544 040
ЧЕК №1 14.06.2019 10:57
-----
Оплата от: ООО " " Осно
вание:
1.000 x 15000.00 =15000.00
БЕЗ НДС
ПЛАТЕЖ
АВАНС
-----
ИТОГ =15000.00
-----
ОПЛАТА
НАЛИЧНЫМИ =15000.00
СНО: УСН доход
СУММА БЕЗ НДС =15000.00
КАССИР: Администратор
ПОДПИСЬ: _____
СПАСИБО ЗА ПОКУПКУ!
=====
```

...Достоин ль
Смиряться под ударами судьбы,
Иль надо оказать сопротивление
И в смертной схватке с целым морем бед
Покончить с ними?

* см. Федеральный закон от 22.05.2003 N 54-ФЗ, письма Минфина РФ № 03-01-15/86884 от 30.11.2018, № 03-01-15/4355 от 25.01.2019 и ФНС России № АС-4-20/15566@ от 10.08.2018...

Поддержка 54-ФЗ

- Чеки теперь можно отправлять из программу напрямую
 - На электронную почту
 - По смс (через смс-провайдера)

[Перейти к инструкциям по работе с торговым оборудованием](#)

Склад: ▾

Параметры ККТ

Способ форматно-логического контроля: ▾

Допустимое расхождение форматно-логического контроля: ▾

Выводить признак способа расчета Выводить признак предмета расчета

Отправка электронных чеков

Отправка по электронной почте

Через ОФД

Из программы [Настроить](#)

Заполнять электронную почту и телефон из данных контрагента

Отправка по SMS

Через ОФД

Из программы [Настроить](#)

Корпоративные карты

- К расчетному счету можно привязать корпоративную карту, и при загрузке банковской выписки операции по карте автоматически отразятся в учете!

Наименование	Валюта	Открыт	Закрыт
40702810440020002661, ПАО СБЕРБАНК	руб.		
40702810440020002674, ПАО СБЕРБАНК	руб.		
40702840800000001, ПАО СБЕРБАНК (Банковский счет) *			

40702810440020002674, ПАО СБЕРБАНК (Банковский счет) *

Организация: Швейная фабрика ООО
Банк: 044525225 ПАО СБЕРБАНК
Номер счета: 40702810440020002674
Валюта счета: руб.

Расчеты через банк-корреспондент

Корпоративные карты

К счету привязаны корпоративные карты 55.04

Номер карты	Подсчетное лицо
40702810444444444444	Иванов Петр Сергеевич

Договоры гражданско-правового характера

- Более 100 обращений
- Автоматизируем наиболее востребованные: подряд и аренда имущества
- Реализуем операции по договорам
 - Регистрацию договора
 - Начисление и выплату
 - Отчетность по НДФЛ и в ПФР

★ Арканов Аркадий Арканович (договор ГПХ) (Сотрудник)

Записать и закрыть | Записать | Оформить документ | Печать

ФИО: Арканов Аркадий Арканович [История](#)

Пол: Мужской Женский

Дата рождения: 01.01.1950

ИНН:

СНИЛС: 111-111-112 46

Гражданство: [РОССИЯ](#)

Договор

Вид договора: Договор подряда

Период с: Трудовой договор | **Договор подряда** | Договор подряда (облагаемый ФСС НС и ПЗ) | Аренда транспорта

Сумма договора:

Выплата:

Налог на доходы: [Показать все](#)

Условия страхования:

Сотрудники

Создать | | Оформить документ | Печать | В штате | По договору | Все | Поиск (Ctrl+F) | Еще | ?

ФИО	Таб. номер	Вид договора
Аверин Андрей Петрович (вн.совм.)	0000-00003	Трудовой договор
Анастасов Микаэл Анастасович	0000-00007	Трудовой договор
Арканов Аркадий Арканович (договор ГПХ)	0000-00005	Договор подряда
Аясков Иван Геннадьевич	0000-00006	Трудовой договор
Иудеева Саломея Иродовна (договор ГПХ)	0000-00008	Аренда транспорта

★ Начисления по договорам

Создать | | | Акт сдачи-приемки | Создать на основании | Поиск (Ctrl+F) | Еще | ?

Аванс по договору		Сотрудник	Вид договора	Сумма	Комментарий
Начисление по договору		Арканов Аркад...	Договор подряда	1 000,00	
14.06.2019	00000000002	Арканов Аркад...	Договор подряда	1 000,00	
20.06.2019	00000000003	Иудеева Сало...	Аренда транспорта	1 500,00	

Заккрытие 29 счета

- **29 счет теперь может закрываться автоматически!**
 - **В бухгалтерском учете будут признаны прочие косвенные расходы, а в налоговом - непринимаемые расходы, согласно статье 270 НК РФ**

Дебет		Кредит		Сумма		Сумма Дт
91.02		29		1 381,67	НУ:	
Расходы обслуживающих производств и хозяйств		Головное подраз...		Заккрытие счетов обслуживающих производств и хозяйств	ПР:	1 381,67
< >		Основная номенк...			ВР:	
		Списание матери...				
НЕ.01.9					НУ:	1 381,67
				Заккрытие счетов обслуживающих ...	ПР:	
					ВР:	

Регламентированная отчетность

- Формы соответствуют декларациям
- Автозаполнение по данным учета
- Расшифровки, чтобы понять, как получились показатели в отчете
- Проверки контрольных соотношений

Декларация по налогу на имущество за 2019 г. (Торсион ООО) *

В работе

Титульный лист

Раздел 1

Раздел 2

Стр. 1

Раздел 2.1

Раздел 3

Приложение № 1 к приказу ФНС России от 31.03.2017 № ММВ-7-21/271@ (в редакции приказа ФНС России от 04.10.2018 № ММВ-7-21/575@)

ИНН

КПП

Форма по КНД 1152026

Налоговая декларация по налогу на имущество организаций

Номер корректировки Налоговый период (код) Отчетный год

Представляется в налоговый орган (код) по месту нахождения (учета) (код)

Общество с ограниченной ответственностью "Торсион"
(налогоплательщик)

Форма реорганизации (ликвидация) (код) ИНН / КПП реорганизованной организации /

Номер контактного телефона

Данная декларация составлена с приложением подтверждающих документов или их копий на листах

Достоверность и полноту сведений, указанных в настоящей декларации, подтверждаю:

1 - налогоплательщик
 2 - представитель налогоплательщика

(фамилия, имя, отчество* полностью)

(наименование организации - представителя налогоплательщика)

Наименование и реквизиты документа, подтверждающего полномочия представителя налогоплательщика

Комментарий:

← → Результаты проверки соотношений показателей регламентированных отчетов

Отобразить только ошибочные соотношения.

Проверка отчета Декларация по налогу на прибыль за 2018 г. (Первичный. ИФНС: 5027)

№ п/п	Проверяемое соотношение	Расшифровка значений	Результат проверки	Норма законодательства	Описание нарушения	Комментарий
1	Проверка Подраздела 1.1 Раздела 1 (КС 1). Сумма налога к доплате в федеральный бюджет (строка 040) должна быть равна сумме налога на прибыль к доплате по строке 270 Листа 02 за минусом суммы налога к уменьшению по строке 280 Листа 02	0 Итого [0] = 0 - 0 Итого [0]	Соотношение выполнено.			
2	Проверка Подраздела 1.1 Раздела 1 (КС 2). Сумма налога к уменьшению в федеральный бюджет (строка 050) должна быть равна сумме налога на прибыль к уменьшению по строке 280 Листа 02 за минусом суммы налога к доплате по строке 270 Листа 02	0 Итого [0] = 0 - 0 Итого [0]	Соотношение выполнено.			
3	Проверка Подраздела 1.1 Раздела 1 (КС 3). Сумма налога к доплате в бюджет субъекта РФ (строка 070) должна быть равна сумме налога на прибыль к доплате по строке 271 Листа 02 за минусом суммы налога к уменьшению по строке 281 Листа 02 при отсутствии Приложения 5 к Листу 02	0 Итого [0] = 0 - 0 Итого [0]	Соотношение выполнено.			
4	Проверка Подраздела 1.1 Раздела 1 (КС 5). Сумма налога к уменьшению в бюджет субъекта РФ (строка 080) должна быть равна сумме налога на прибыль к уменьшению по строке 281 Листа 02 за минусом суммы налога к доплате по строке 271 Листа 02 при отсутствии Приложения 5 к Листу 02	0 Итого [0] = 0 - 0 Итого [0]	Соотношение выполнено.			
5	Подраздел 1.2 Раздела 1 (КС 10.1). Проверка заполнения подраздела 1.2 Раздела 1. По строкам 220, 230, 240 отражаются суммы ежемесячных авансовых платежей, подлежащих уплате в бюджет субъекта Российской Федерации, и определяемые как одна треть суммы, указанной по строке 310 Листа 02 при отсутствии Приложения 5 к Листу 02 (Признак налогоплательщика (код) 1, 3 и 6).	0 Итого [0] = (0) / 3 Итого [0]	Соотношение выполнено.			Возможна погрешность в результате округления показателей.
6	Подраздел 1.2 Раздела 1 (КС 10.2). Проверка заполнения подраздела 1.2 Раздела 1. По строкам 220, 230, 240 отражаются суммы ежемесячных авансовых платежей, подлежащих уплате в бюджет субъекта Российской Федерации, и определяемые как одна треть суммы, указанной по строке 310 Листа 02 при отсутствии Приложения 5 к Листу 02 (Признак налогоплательщика (код) 1, 3 и 6).	0 Итого [0] = (0) / 3 Итого [0]	Соотношение выполнено.			Возможна погрешность в результате округления показателей.

Консолидация отчетности обособленных подразделений по НДС

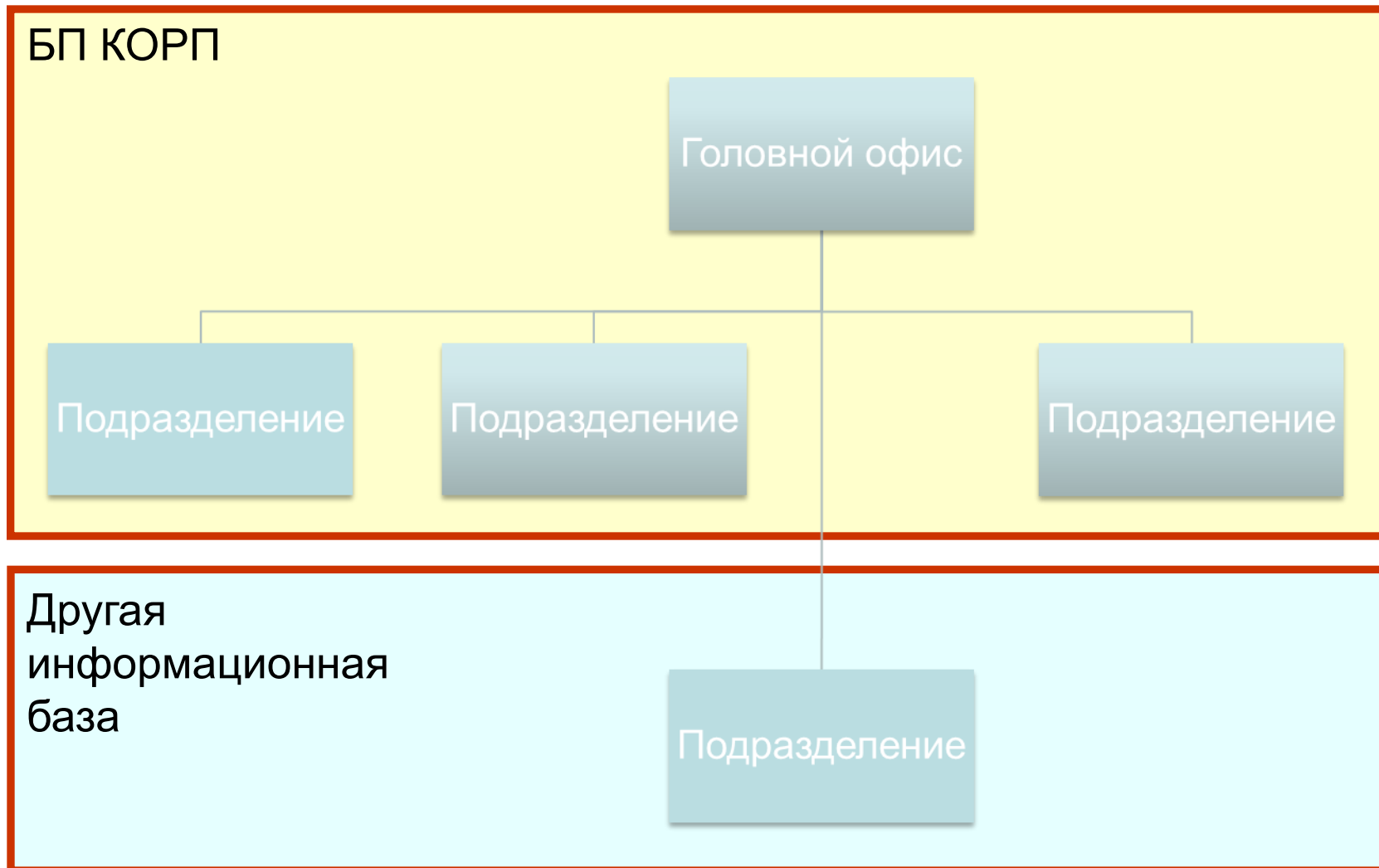

Отчетность заемщиков в Сбербанк

- Прямо в программе можно подготовить и отправить отчетность заемщика Сбербанка
 - Отчетность заполнится автоматически по данным учета

← → Бухгалтерская отчетность для Сбербанка за Июнь 2019 г. (Циклаури Г. ИП) *

Записать | Отчеты | Заполнить ▾ | Расшифровать | Проверить | Отправить | Выгрузить | Еще ▾ | ?

Не отправлено

Титульный лист	Бухгалтерская отчетность для Сбербанка
Дополнительные показатели	Циклаури Гия <small>(организация / индивидуальный предприниматель)</small>
⊖ Расшифровки обеспечений	Краткое наименование ИП Циклаури Г.
Полученные	ИНН _____
Выданные	КПП _____
⊖ Задолженность по кредитам и займам	Достоверность и полноту сведений подтверждаю:
Краткосрочная	Циклаури Гия
Долгосрочная	Дата утверждения: 13.06.2019
Лизинг	
⊖ Денежные средства	
Касса (счет 50)	
Расчетные счета (счет 51)	
Валютные счета (счет 52)	
Специальные счета в банках (счет 55)	
ОСВ	
⊖ Дебиторская и кредиторская задолженность	
Дебиторская	
Кредиторская	
Прочие доходы и расходы	

Комментарий: _____

Налоговый мониторинг

- В планах - сравнение деклараций
 - Решаемая задача: увидеть, какие конкретно исправления сделаны уточняющей (корректировочной) декларацией - какие ее показатели были исправлены
 - Это позволяет
 - Бухгалтеру: убедиться, что корректировочная декларация содержит именно те изменения, ради которых представляется
 - Налоговому инспектору: увидеть, какие конкретно изменения требуют контроля, как следствие, проверить (запросить) только те первичные документы, которые имеют отношения к этому изменению.

← → Декларация по налогу на прибыль за 2018 г. (Организация)

Записать Проверка Печать Отправить Выгрузить Загрузить **Сравнить**

В работе

Титульный лист

- ⊕ Раздел 1.1
- ⊕ Раздел 1.2
- ⊕ Раздел 1.3
- ⊕ Лист 02
- ⊕ Лист 02. Прил. 1
- ⊕ Лист 02. Прил. 2
- ⊕ Лист 02. Прил. 3
- ⊕ Лист 02. Прил. 4
- ⊕ Лист 02. Прил. 5
- ⊕ Лист 02. Прил. 6
- ⊕ Лист 02. Прил. 6а
- ⊕ Лист 02. Прил. 6б
- ⊕ Лист 03. Раздел А
- ⊕ Лист 03. Раздел Б
- ⊕ Лист 04
- ⊕ Лист 05
- Лист 06
- Лист 07

Выбор регламентированного отчета для сравнения (1С:Предприятие)

Выбор

Выбранный отчет сравнивается с отчетом:
Декларация по налогу на прибыль за 2018 г. (Первичный. ИФНС: 7705)

Наименование	Период	Вид
Декларация по налогу на прибыль	2018 г.	К/1

Номер корректировки: 0

Представляется в налоговый орган

Код вида экономической деятельности

Форма реорганизации (ликвидация) (код) ИИ ОР

Номер контактного телефона

Данная декларация составлена с помощью

Достоверность и полнота сведений

1

Петрова Инна Сергеевна
(фамилия, имя, отчество* полностью)

Налоговый мониторинг

← → Результат сравнения показателей регламентированных отчетов

Только различия Сохранить X Закрыть

Результат сравнения отчетов

Декларация по налогу на прибыль за 2018 г. (Первичный. ИФНС: 7705)

Декларация по налогу на прибыль за 2018 г. (Корректирующий, номер корректировки 1. ИФНС: 7712)

Раздел 1.1

Лист 06

Лист 07

Приложение 1

Разделы,
в которых есть
изменения

Лист 06

№ п/п	Описание показателя	Значение показателя в первом отчете	Значение показателя во втором отчете	Абсолютная разница	Относительная разница в %	Комментарий
1	Строка 020, графа 03	765	76	-689	-90,07	Доход от реализации или иного выбытия ценных бумаг (число погашения), обращающихся на организованном рынке ценных бумаг
2	Строка 030, графа 03	52 354	5 254	-47 100	-89,96	Сумма отклонения фактической выручки от реализации ценных бумаг, обращающихся на организованном рынке ценных бумаг, от минимальной (расчетной) цены сделок на организованном рынке ценных бумаг
3	Строка 040, графа 03	423 644	42 364	-381 280	-90	Доход от реализации или иного выбытия ценных бумаг (число погашения), не обращающихся на организованном рынке ценных бумаг
4	Строка 080, графа 03	36 437	36 430	-7	-0,02	Доход от долевого участия в других организациях
5	Строка 110, графа 03	44	0	-44	-100	Доход от осуществления других инвестиций (вложения)

Строки,
в которых есть
изменения

Налоговый мониторинг

Результат сравнения показателей регламентированных отчетов

- Только различия
- Сохранить
- Закрыть

Результат сравнения отчетов

Декларация по налогу на прибыль за 2018 г. (Первичный. ИФНС: 7705)

Декларация по налогу на прибыль за 2018 г. (Корректирующий, номер корректировки 1. ИФНС: 7712)

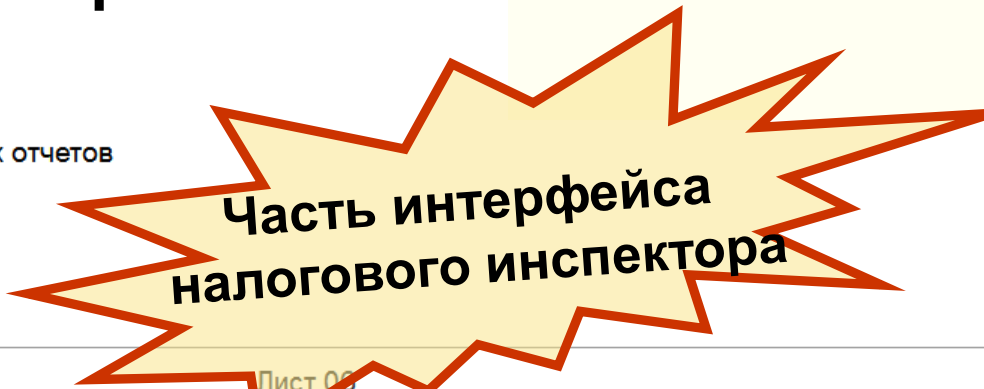

Часть интерфейса
налогового инспектора

Лист 06

- Раздел 1.2
- Раздел 1.3
- Лист 02
- Лист 02. Прил. 1
- Лист 02. Прил. 2
- Лист 02. Прил. 3
- Лист 02. Прил. 4
- Лист 02. Прил. 5
- Лист 02. Прил. 6
- Лист 02. Прил. 6а
- Лист 02. Прил. 6б
- Лист 03. Раздел А
- Лист 03. Раздел Б
- Лист 04
- Лист 05
- Лист 06**
- Лист 07
- Лист 08
- Лист 09
- Приложение 1
- Приложение 2

№ п/п	Описание показателя	Значение показателя в первом отчете	Значение показателя во втором отчете	Абсолютная разница	Относительная разница в %	Комментарий
1	Строка 010, графа 03	54 234	54 234			Доход негосударственного пенсионного фонда, всего
2	Строка 020, графа 03	765	76	-689	-90,07	Доход от реализации или иного выбытия ценных бумаг (числе погашения), обращающихся на организованном рынке ценных бумаг
3	Строка 030, графа 03	52 354	5 254	-47 100	-89,96	Сумма отклонения фактической выручки от реализации ценных бумаг, обращающихся на организованном рынке ценных бумаг, от минимальной (расчетной) цены сделок на организованном рынке ценных бумаг
4	Строка 040, графа 03	423 644	42 364	-381 280	-90	Доход от реализации или иного выбытия ценных бумаг (числе погашения), не обращающихся на организованном рынке ценных бумаг
5	Строка 050, графа 03	678	678			Сумма отклонения фактической выручки от реализации ценных бумаг, не обращающихся на организованном рынке ценных бумаг, от минимальной (расчетной) цены
6	Строка 060, графа 03	765 435	765 435			Доход в виде процентов по государственным ценным бумагам, государственным ценным бумагам субъектов Российской Федерации и муниципальным ценным бумагам
7	Строка 070, графа 03	235 436	235 436			Доход в виде процентов по муниципальным ценным бумагам, эмитированным на срок не менее трех лет до 01.01.2007, также в виде процентов по облигациям с ипотечным покрытием, эмитированным до 01.01.2007, и доход от доверительного управления ипотечным покрытием, на основании приобретения ипотечных сертификатов участия, выданных управляющим ипотечным покрытием до 01.01.2007
8	Строка 080, графа 03	36 437	36 430	-7	-0,02	Доход от долевого участия в других организациях
9	Строка 090, графа 03	1	1			Доход в виде процентов по государственным ценным бумагам, государственным ценным бумагам субъектов Российской Федерации и муниципальным ценным бумагам, налогом на прибыль по которым удерживается налоговым агентом
10	Строка 100, графа 03	456	456			Доход в виде процентов по муниципальным ценным бумагам, эмитированным на срок не менее трех лет до 01.01.2007, по которым удерживается налоговым агентом
11	Строка 110, графа 03	44	0	-44	-100	Доход от осуществления других инвестиций (вложения в ценные бумаги)
12	Строка 120, графа 03	55	55			Сумма размещенных пенсионных резервов за отчетный период
						Доход негосударственного пенсионного фонда, всего

Спасибо за внимание!

Фогель Олег Владимирович
руководитель отдела разработки
программ бухгалтерского учета
Фирма «1С»

Тестируем бухгалтерию в облаке

- Начало работы
- Обмены
- Подключение и отправка отчетности
- Сервисы

1С
FRESH

СТАРЫЕ СЛАЙДЫ

Корпоративный учет и отчетность

**- И никаких языковых
и терминологических проблем!**

рис. Д. Полушкина

Корпоративный учет и отчетность

Реализуем учетные принципы МСФО, не противоречащие РСБУ

- Аналитика учета ориентирована на последующую подготовку отчетности по МСФО
- Выполняются расчеты, которые эффективнее сделать на этапе ведения учета
- Не планируется трансформация данных по РСБУ в отчетность по МСФО

Причины

- Сокращается круг пользователей отчетности по РСБУ
- Организациям требуется упростить подготовку отчетности по МСФО
- Минфин демонстрирует намерения сделать учет по МСФО приоритетным
- Аудиторы и негосударственный регулятор поддерживают тренд

Учет расходов по обычным видам деятельности

- Детализация расходов на счете 90

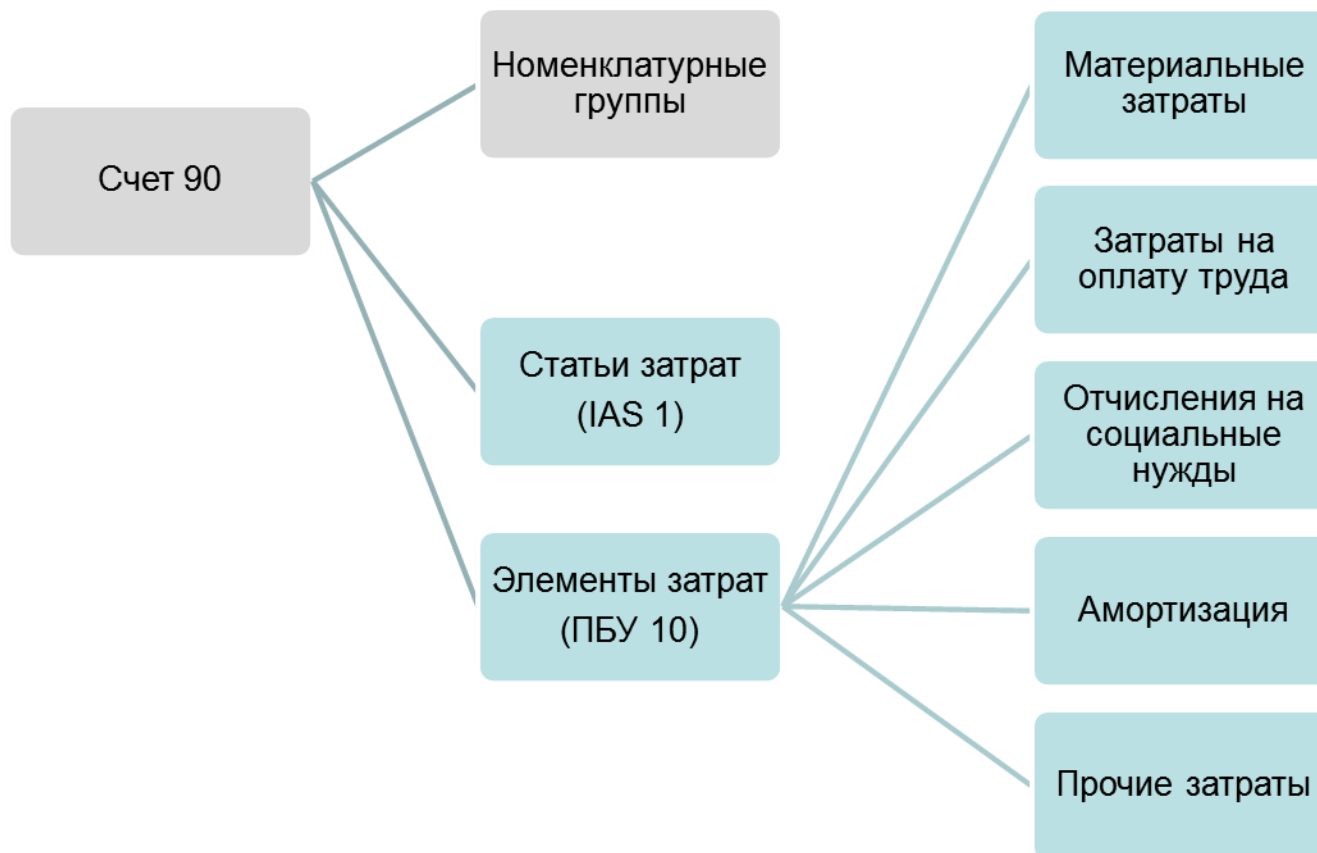

Учет расходов по обычным видам деятельности

Учетная политика

Организация: Конфетпром ООО

Печать

[История изменений](#)

Виды деятельности, затраты по которым учитываются на счете 20 "Основное производство":

- Выпуск продукции
- Выполнение работ, оказание услуг заказчикам

Затраты списываются: ?

Общехозяйственные расходы включаются:

- В себестоимость продаж (директ-костинг)
- В себестоимость продукции, работ, услуг

[Методы распределения косвенных расходов](#)

- Учитываются отклонения от плановой себестоимости ?
- Рассчитывается себестоимость полуфабрикатов
- Рассчитывается себестоимость услуг собственным подразделениям

Учет расходов ведется:

- По номенклатурным группам (видам деятельности)
- По элементам затрат (МСФО) ?
- По статьям затрат ?
- Используется счет 57 "Переводы в пути" при переносе затрат
- Формируются резервы по сомнительным долгам
- Применяется ПБУ 18 "Учет расчетов по налогу на прибыль организаций" ?

Состав форм бухгалтерской отчетности:

- Полный
- Для малых предприятий
- Для некоммерческих организаций

Уже сделанные шаги по реализации корпоративного учета и отчетности

Учет расходов по обычным видам деятельности

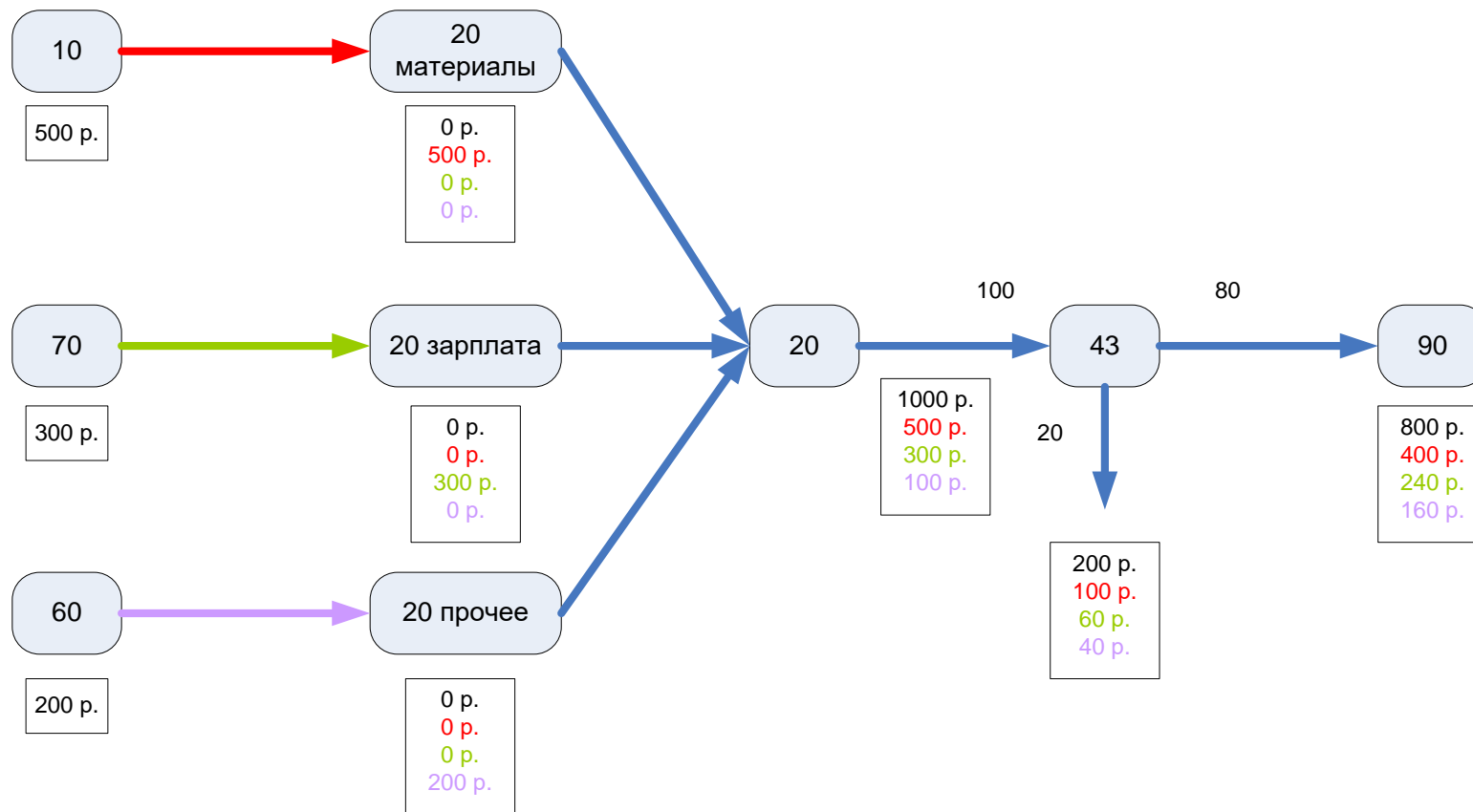

Направления развития. Взаиморасчеты

- **Раздельный учет авансов по капитальному строительству и по прочей деятельности**
 - Аванс поставщику под строительство, приобретение оборудования или здания – это долгосрочный актив
- **Раздельный учет краткосрочных и долгосрочных финансовых вложений**
 - Раздельно учитываются ценные бумаги, приобретенные с разными стратегиями инвестирования
 - Депозиты на длительный срок учитываются обособленно от краткосрочных депозитов и текущих счетов
- **Аналитический учет кредитов и займов по срокам и ставкам**
 - Эти данные нужны при составлении консолидированной отчетности

Направления развития. Внеоборотные активы

- Переоценка основных средств
- Учет обременений активов (зalog, аренда, арест и др.)
- Капитализация процентных расходов на займы в доле, в которой эти займы используются для строительства инвестиционных активов

**) Сейчас разрабатывается федеральный стандарт, который повлияет на перечень задач по данному направлению*

Направления развития. Запасы

- **Расширение аналитики затрат**
 - Удобный ввод аналитики затрат в первичных документах (в частности, настройка правил)
 - Дополнительная аналитика затрат (мед.персонал, автомобили и др.)
 - Пономенклатурная себестоимость
- **Производственная себестоимость при взаимном распределении затрат вспомогательных подразделений**
- **Накладные расходы при неполной загрузке оборудования**
- **Аналитика "Контрагенты" на счете 90.02**
 - Позволяет исключить внутригрупповые обороты

Направления развития. Доходы и расходы

- Учет строительных договоров подряда по ПБУ 2/2008
- Учет ретробонусов и скидок по программам лояльности
- Учет неотфактурованных расходов по ПБУ 10
 - Услуга оказана (товар поставлен), но документы еще не поступили
 - Из договора мы достаточно надежно знаем стоимость

Направления развития. Что еще?

- **Концепция:**

- Аналитика учета ориентирована на последующую подготовку отчетности по МСФО
- Выполняются расчеты, которые эффективнее сделать на этапе ведения учета
- Не планируется трансформация данных по РСБУ в отчетность по МСФО

Учет организаций, имеющих обособленные подразделения

Особенности обособленных подразделений

- Особенности оформления первичных документов
 - В качестве грузоотправителя указывается обособленное подразделение, его КПП и адрес
- Особенности налоговой отчетности
 - Налог на прибыль
 - Прибыль распределяется между подразделениями
 - Отчетность сдается и головным, и обособленными подразделениями
 - НДС
 - Головное подразделение отчитывается за всю организацию, включая обособленные подразделения
 - НДФЛ
 - Сдается по месту нахождения обособленного подразделения
- Бухгалтерский учет подразделений, выделенных на отдельный баланс

Бухгалтерский учет обособленных подразделений

- **Выделенные на отдельный баланс**
 - Подразделения самостоятельно ведут учет части объектов
 - Подразделения могут иметь собственный расчетный счет
 - Расчеты между подразделениями отражаются на 79 счете «Внутрихозяйственные расчеты»
- **Невыделенные на отдельный баланс**
 - Организация может вести аналитический учет отдельных объектов по подразделениям

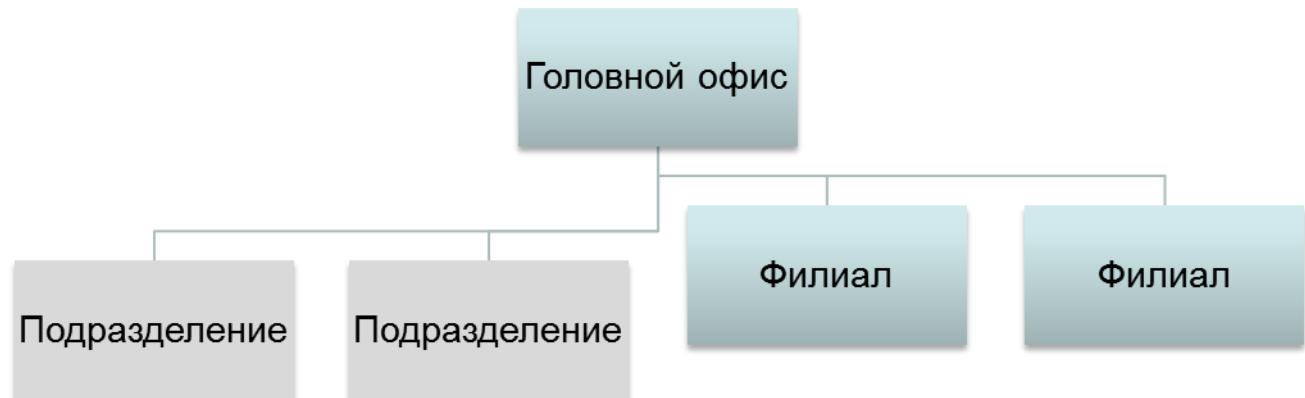

Уведомление о контролируемых сделках

- Скачи
в налоговую -
отвези
уведомление!

- А может
всё сделаем
в программе
«1С:Бухгалтерии
8 КОРП»?!

Кому требуется заполнять уведомление

- Сделки между взаимозависимыми лицами
- Сделки в области внешней торговли товарами мировой биржевой торговли
- Одна из сторон сделки не является налоговым резидентом РФ
- Одна из сторон сделки зарегистрирована в «офшоре»
- Срок подачи – до 20 мая
- **С отчетности за 2017 год новый формат** (проект приказа ФНС)
 - Новые основания для признания сделок контролируемыми
 - Использование новых классификаторов ОКПД2 и ОКВЭД2
 - Сделки указываются в валюте совершения сделки
 - Указание процентной ставки для долговых обязательств

Помощник подготовки уведомления о контролируемых сделках

Торговый дом "Комплексный" ООО Уведомление: 2016 Первичное Корректировка 0

1. Формирование списка контролируемых сделок в соответствии с п.1 ст.105.14 НК РФ

Контролю могут подлежать сделки с взаимозависимыми лицами, а также: сделки с независимым посредником (пп.1), сделки в области внешней торговли товарами мировой биржевой торговли (пп.2), сделки с контрагентами, зарегистрированными в офшорах (пп.3)

[Взаимозависимые лица](#)
[Предмет сделки для комиссии: Комиссионное вознаграждение](#)

 Сформирован 23.05.2017

[Включение прочих сделок в состав контролируемых](#)
[Список контролируемых сделок](#)

Автоматическое формирование списка контролируемых сделок по данным учета

2. Проверка данных для подготовки уведомления о контролируемых сделках

Проверьте и уточните сведения, необходимые для формирования уведомления

[Сведения об организации](#) ←
[Сведения о взаимозависимых лицах](#)
[Сведения о контрагентах контролируемых сделок](#)
[Сведения о предметах контролируемых сделок](#)

Проверка и уточнение сведений

3. Подготовка уведомления о контролируемых сделках

В уведомление попадут только те контролируемые сделки, удовлетворяющие условиям статьи 105.14 НК РФ

[Контролируемые сделки для включения в уведомление](#)
[Границы включения сделок в уведомление](#)
[Один лист 1Б для каждой сделки; Код не заполнен](#)

Заполнение и проверка уведомления

Проще работа – меньше затрат и ошибок

Упрощение сценариев работы

Выставление счета-фактуры

Реализация товаров и услуг: Продажа, комиссия. Новый *

Операция | Цены и валюта... | Действия

Номер: [] от: 16.02.2017 0:00:00

Организация: Магазин 23 | Контрагент: Дальстрой

Склад: [] | Договор: 21/1

Подразделение: [] | Зачет авансов: Автоматически

№	Номенкл...	Содержание услу...	Количество	Цена	Сумма	% НДС	Сумма НДС	Всего	Счет д
1	Аренда ...	Аренда офиса		200 000,00	200 000,00	18%	30 508,47	200 000,00	90.01.1

Тип цен: Не заполнено! | Всего (руб.): 200 000,00

Счет-фактура: **Ввести счет-фактуру** | НДС (в т. ч.): 30 508,47

Комментарий: []

Расходная накладная | Печать | ОК | **Записать** | Закрыть

анальный: Новый *

16.02.2017 10:27:12

Магазин 23 | Контрагент: Дальстрой | КПП: 56789

Договор: 21/1

Выставление счета-фактуры

Выставлен: 16.02.2017 | На бумажном носителе | В электронном виде | Не выставляется

Код вида операции: 01

Всего: 200 000,00 руб. | НДС (в т. ч.): 30 508,47 | Из них в журнале: 0,00 руб. | НДС (в т. ч.): 0,00

Счет-фактура | Печать | ОК | **Записать** | Закрыть

БЫЛО

87 секунд
6 действий

Упрощение сценариев работы

Реализация товаров и услуг (создание) (Товары)

Провести и закрыть Записать Провести Печать Создать на основании Еще ?

Номер: _____ от: 04.12.2014 0:00:00

Контрагент: Кафе Сказка

Договор: 23 от 01.03.2013

Счет на оплату: _____

Добавить Заполнить Подбор Изменить

N	Номенклатура	Количество	Цена				
1	Белочка (конфеты)	50,000	236,00				
2	Причуда (вафли)	10,000	118,00	1 180,00	Без НДС	1 180,00	41.01.90.01.

Реквизиты продавца и покупателя

Счет-фактура: Выписать счет-фактуру

Комментарий: _____ Ответственный: Абдулов Юрий Владимирович

[Автозаполнение реквизитов контрагента](#) [Как использовать универсальный передаточный документ](#) Все

1 2

СТАЛО

53 секунды
2 действия

Регистрация и печать счета-фактуры непосредственно из документа реализации
Экономия 40% рабочего времени оператора

Мы спасаем жизни

- В год в России выписывается примерно 15 000 000 000 счетов-фактур
- Допустим 7 500 000 000 счетов-фактур выписаны в программах «1С» (это 50%)
- Операция по подготовке ТОРГ-12 и выписке счета-фактуры, включая печать, занимает:
 - в 2.0 – 87 секунд
 - в 3.0 – 53 секунды
- Разница = 34 секунды
- 1 год = 31 536 000 секунд
- $34 * 7\,500\,000\,000 / 31\,536\,000 = 8086$ лет
- Это жизни 117 человек

Упрощение сценариев работы

Счет покупателю 0000-000001 от 18.01.2015 12:00:00 *

Провести и закрыть | Записать | Провести | Печать | Создать на основании | Еще ?

Лаконичное название документа

- Было – счет на оплату по
- Стало – счет покупателю

Быстрая отправка по e-mail

- Было – только средствами внешних программ
- Стало – в программе в привязке к документу

Хранение присоединенных файлов (сканов документов)

- Было – бессистемно на диске
- Стало – в программе в привязке к документу

Срок оплаты счета

- Было – менеджер отслеживает по памяти или с помощью Excel
- Стало – скидки по документу или на отдельные позиции

Скидки по документу или на отдельные позиции

- Было – скидку нужно было рассчитать вручную и внести цену уже со скидкой

Товары и услуги одним списком

- Было – товары и услуги были на разных закладках, оператор должен был постоянно переключаться между ними
- Стало – переключаться между закладками не требуется

Дополнительные реквизиты счетов, поставщиков, покупателей

- Было – редкие используемые реквизиты занимали место на основной форме
- Стало – реквизиты вынесены на отдельную форму

Реквизиты продавца и покупателя | Всего со скидкой: 146 245,00

Комментарий:

Упрощение поступления ОС

НОВОЕ

Поступление: Основные средства КП00-000001 от 22.05.2017 19:05:26 *

Провести и закрыть | Записать | Провести | Др Кр | Печать | Создать на основании | Еще | ?

Накладная №: от: Оригинал получен

Номер: КП00-000001

Контрагент: База "Инвентаризация" | Конфигурация: Конфигурация "Бухгалтерия 1С" | Организация: Конференция ООО

Договор: 1121 от 01.05.2017 | Амортизация (срок службы): 60.01, 60.02, зачет аванса авто...

Способ отражения расходов по амортизации: Амортизация (срок службы) | Расчеты: Срок 22.05.2017, 60.01, 60.02, зачет аванса авто...

Группа учета ОС: Объекты предназначены для сдачи в аренду | [НДС сверху](#)

При поступлении нескольких объектов необходимо каждый из них отражать отдельной строкой.

Добавить | | Еще

N	Основное средство	Сумма	% НДС	НДС	Всего	Счет учета	Счет амортизации	Счет НДС	Срок службы, мес.
1	Сервер	250 000,00	18%	45 000,00	295 000,00	01.01	02.01	19.01	60

Счет-фактура: [1121 от 22.05.2017](#) | ? | Всего: 295 000,00 руб. НДС (в т.ч.): 45 000,00

Комментарий:

Простой, но частый случай – поступление одновременно с вводом в эксплуатацию. Параметры учета и амортизации указываются непосредственно в документе.

Быстрый и безошибочный ввод контрагентов по ИНН

Бухгалтерия предприятия КОРП, редакция 3.0 (1С:Предприятие)

Начальная страница | Контрагенты x | Контрагент (создание) x

Контрагент (создание)

Основное | **Документы** | Договоры | Банковские счета | Контактные лица | Счета расчетов с контрагентами | Еще...

Записать и закрыть | Записать | Заполнить | Досье | Справки 1СПАРК Риски | Конверт | Еще | ?

Начните отсюда → Автоматическое заполнение реквизитов по ИНН или наименованию

7799123456

Вид контрагента: Юридическое лицо

Заполнение реквизитов контрагента (1С:Предприятие)

Заполнение реквизитов контрагента

Ромашка | Москва г | Город, улица | Найти

Наименование	Юридический адрес	Руководитель	ИНН
Общество с ограниченной ответственностью "РОМАШКА"	125430, Москва г, Митинская ул, дом № 52	Фролова Анастасия Сергеевна	7728589264
Общество с ограниченной ответственностью "РОМАШКА"	142144, Москва г, Щаповское п, Д/О Пахра п, дом № 5, квартира 81	Маричева Светлана Валерьевна	5074044837
Общество с ограниченной ответственностью "РОМАШКА"	124617, Москва г, Зеленоград г, корпус № 1471, квартира 157	Ромашин Павел Александрович	7735542429
Общество с ограниченной ответственностью "РОМАШКА"	121357, Москва г, Ватутина ул, дом № 12, корпус 2, квартира 4	Манукян Рафаэль Азатович	7731332565
Общество с ограниченной ответственностью "РОМАШКА"	111024, Москва г, Кабельная 4-Я ул, дом № 2, строение 1	Оганнисян Ольга Рубеновна	7722827089
Общество с ограниченной ответственностью "РОМАШКА"	115088, Москва г, Дубровская 1-Я ул, дом № 14, корпус 1Стр.2	Романов Владимир Александрович	7723870785
Общество с ограниченной ответственностью "РОМАШКА"	121552, Москва г, Ясцевская ул, дом № 34, корпус	Краснокутская Елена Сергеевна	7731294567

Показаны первые 20 контрагентов из 153 найденных. Уточните реквизиты для поиска.

Выбрать | Отмена | ?

Достаточно набрать ИНН или часть названия и контрагент будет заполнен автоматически

Печать комплектов

Реализация товаров: Накладная 0000-000001 от 23.01.2015 16:08:43

Провести и закрыть Записать Провести Печать Создать на основании Еще ?

Номер: 0000-000001 от: 23.01.2015 16:08:43

Контрагент: Кафе Сказка, ООО

Договор: 1 от 01.02.2014

Счет на оплату: Счет покупателю 0000-000001 от 18.01.2015 12:00:00

- Товарная накладная (ТОРГ-12)
- Акт на передачу прав
- Счет-фактура
- Универсальный передаточный документ (УПД)
- Транспортная накладная
- Товарно-транспортная накладная (1-Т)
- Накладная на отпуск материалов на сторону (М-15)
- Расходная накладная
- Счет на оплату
- Счет на оплату (с печатью и подписями)
- Справка-расчет "Рублевые суммы документа в валюте"
- Конверт
- Комплект документов**

Выберите печатные формы

N	Печатная форма	Копий
1	<input checked="" type="checkbox"/> Товарная накладная (ТОРГ-12)	2
2	<input type="checkbox"/> Акт на передачу прав	
3	<input checked="" type="checkbox"/> Счет-фактура	2
	<input type="checkbox"/> Универсальный передаточный докуме...	
	<input type="checkbox"/> Транспортная накладная	
	<input type="checkbox"/> Товарно-транспортная накладная (1-Т)	
	<input type="checkbox"/> Накладная на отпуск материалов на ст...	
	<input type="checkbox"/> Расходная накладная	
	<input type="checkbox"/> Счет на оплату	
	<input type="checkbox"/> Счет на оплату (с печатью и подписями)	

Сразу на принтер

Подписи **OK** Отмена

Теперь в комплект документов по реализации можно включить счет

Документ подписан Всего: 227 000,00

Комментарий:

Печать конвертов

Бухгалтерия предприятия КОРП, редакция 3.0 (1С:Предприятие) | М М+ М- | Абрамов Геннадий Сергеевич

Печать документа

Печать | Копий: 1 | [Иконки] | Еще ?

Подключить "ООО "Конфетпром"" к ЭДО

От кого ООО "Конфетпром"

Откуда ул. 1812 года, дом 1, г. Москва,
Россия

Индекс места отправления
121170

Конфетпром

Кому ООО "Кафе "Сказка"

Лучевой 1-й просек., дом 1,
г. Москва, Россия

Индекс места назначения
107113

107113

Проверка контрагентов

Досье контрагента

Досье контрагента: ООО "РОМАШКА"

7799123456

Сформировать

Еще ▾

[Главное](#) [ЕГРЮЛ](#) [Данные программы](#) [Бухгалтерская отчетность](#) [Анализ отчетности](#) [Финансовый анализ](#) [Проверки](#)

Главное

Основные данные для оценки надежности

Наименование	ООО "РОМАШКА" ИНН 7799123456 КПП 779901001 <i>Действующая организация (по данным ЕГРЮЛ)</i> Дата регистрации: 17.07.2006
Юридический адрес	111000, Москва г, Тверская ул, дом № 13 По этому адресу зарегистрированы еще 11 организаций
Руководитель	Иванова Мария Ивановна, Генеральный директор с 06.09.2012 Руководитель еще в 55 организациях, учредитель еще в 36 организациях
Уставный капитал	11 000 руб.
Бухгалтерская отчетность	Отсутствует в базе Росстата за 2015, 2014 и 2013 годы

Информация на основе открытых источников (ЕГРЮЛ, Росстат)

Наличие отчетности в базе Росстата – один из общепринятых критериев надежности

Сведения из реестра проверок в досье контрагента

🏠 ⬅️ ➡️ ☆ Досье контрагента: ООО "АСФАЛЬТОБЕТОН"

5507047140

Сформировать

Добавить в справочник

[Главное](#) [ЕГРЮЛ](#) [Данные программы](#) [Бухгалтерская отчетность](#) [Анализ отчетности](#) [Финансовый анализ](#) [Проверки](#)

Проверки государственными органами

По данным Единого реестра проверок

Август 2015

Управление Федеральной службы по надзору в сфере природопользования по Омской области, плановая проверка

Адрес	644036, Омская область, г. Омск, ул. 2-я Казахстанская, 50
Длительность	с 01.08.2015, 20 рабочих часов
Цель	Соблюдение хозяйствующим субъектом требований законодательства РФ в сфере природопользования и охраны окружающей среды
Результат	Выявлено 3 нарушения
Номер нарушения	1
Нарушение	ООО «Асфальтобетон» не осуществлял плату за негативное воздействие на окружающую среду, в результате отсутствия расчетов платы за негативное воздействие на окружающую среду, нет возможности оценить объемы внесения платы
Номер нарушения	2
Нарушение	ООО «Асфальтобетон» мероприятия по охране почв и предотвращению пролива нефтепродуктов на почву не проводятся, в результате чего произошёл пролив нефтепродуктов на почву
Номер нарушения	3
Нарушение	Учет количества отходов передаваемых сторонним организациям не осуществляется. Паспорта на отходы 1-4 класса опасности не разработаны. Должностные лица, ответственные за сбор, накопление и передачу сторонним организациям отходов 1-4 класса опасности на предприятии не назначены и не обучены.
	Объективных препятствий по соблюдению экологических требований при обращении с отходами производства у юридического лица ООО «Асфальтобетон» не установлено

В досье контрагента выводятся сведения о проверках и их результатах

[Свернуть](#)

1 СПАРК Риски

НОВОЕ

🏠 ⬅️ ➡️ ☆ **МОБИЛ К ООО (Контрагент)**

Главное | Документы | Договоры | Банковские счета | Контактные лица | Еще...

Записать и закрыть | Записать | Заполнить ▾ | Досье | Справки 1СПАРК Риски | 👤 | 📄 | 🖨️ Конверт

Вид контрагента: **Юридическое лицо** ▾

Наименование:

Полное наименование:

Входит в группу: ▾

1СПАРК Риски

Индекс должной осмотрительности: **1 (низкий риск)**

Индекс финансового риска: **3 (низкий риск)**

- Оценка контрагентов на основе индексов системы СПАРК
- Мониторинг контрагентов
- Получение заверенной справки с подробной информацией о контрагенте

ИНН:

КПП:

ОГРН:

Комментарий:

Основной банковский счет

Банк: ▾

Номер счета:

> Адрес и телефон: 215039, Смоленская обл, Гагаринский р-н, Поличня д, Новая ул, дом № -, корпус -, квартира -, тел: 34537

> Дополнительная информация

Проверка контрагентов сервисом ФНС

Поступление: Товары, услуги, комиссия КПО0-000001 от 26.03.2015 11:26:15

Главное Присоединенные файлы

Провести и закрыть Записать Провести Печать Создать на основании Еще ?

Накладная №: 125 от: 26.03.2015 Организация: Конфетпром

Номер: КПО0-000001 от: 26.03.2015 11:26:15 Склад: Основной склад

Контрагент: База "Продукты" Подразделение:

Договор: 15 от 15.03.2012 Расчеты: 60.01_60.02_зачет аванса автоматически

Контрагенты, отсутствующие в Едином государственном реестре налогоплательщиков (ЕГРН) выделяются красным цветом при вводе документа

N	Номенклатура	Сумма	% НДС	НДС	Всего	Счет
1	Бытовка тип №1 (4x2 м.)	1 000,00	18%	152,54	1 000,00	43

Счет-фактура: 125 от 26.03.2015 Всего: 1 400,00 руб. НДС (в т.ч.): 213,56

Состояние ЭД: Настроить ЭДО с контрагентом

Комментарий: Ответственный: Абдулов Юрий Владимирович

Еще больше ВОЗМОЖНОСТЕЙ

НДС по несырьевому экспорту

Реализация товаров: Накладная 0000-000022 от 22.05.2017 12:00:00

Провести и закрыть | Записать | Провести | Печать | | Создать на основании | | | Еще | ?

Номер: 0000-000022 от: 22.05.2017 12:00:00 Организация: ГРАНПЛАСТ ООО
Контрагент: МК Media Group ? Банковский счет: 42307810920380710235, ОТДЕЛЕНИЕ 1 МОСКВА
Договор: 15 от 01.05.2017 Подразделение:
Счет на оплату: Расчеты: [Срок 22.05.2017, 62.21, 62.22, зачет аванса автоматич...](#)
[НДС в сумме, EUR = 63,6479 руб.](#)

Добавить | Заполнить | Подбор | Изменить | | | Еще

N	Номенклатура	Количество	Цена	Сумма	% НДС	НДС	Всего	Сче
1	7286700451 Сувенирная продукция	100,000	2,80	280,00	0%		280,00	41.0
2	7286800544 Сувенирная продукция	100,000	3,70	370,00	0%		370,00	41.0

При экспорте несырьевых товаров можно не вести отдельный учет НДС

Подписи | Доставка | Документ подписан | Всего: 650,00 EUR в т.ч. НДС: 0,00

Счет-фактура: [25 от 22.05.2017](#) ?
[Подключить "ООО "ГРАНПЛАСТ"" к ЭДО](#)
Комментарий:

Учет операций, освобожденных от НДС

СКОРО

- Автоматическое заполнение раздела 7 Декларации по НДС
- Операции по реализации товаров (работ, услуг), местом реализации которых не признается территория РФ (ст. 147, 148 НК РФ) – экспорт!
- Операции, не подлежащие налогообложению (ст. 149 НК РФ)
 - В частности, реализация мед. товаров и услуг
- Операции, не признаваемые объектом налогообложения (п. 2 ст. 146 НК РФ)
 - В частности, операции по реализации земельных участков (долей в них)

Отчетность заемщиков в Сбербанк

НОВОЕ

- Полностью соответствует требованиям Сбербанка
- Заполняется автоматически
- Сдается в Сбербанк прямо из программы
- Для подписи используется токен Сбербанка

🏠 ⬅️ ➡️ ☆ Отчеты для банков ×

По всем организациям ▾ × По всем банкам ▾ × 2 квартал 2016 г. ... ×

Создать 📄 Обновить состояния Еще ▾ ?

Отчет	Период	Организация	Банк	Состояние
📄 Бухгалтерская отчетность для Сбербанка	1 полугодие 2016 г.	Торговый до...	044525225 ...	Не отправле...

Повышение производительности на больших данных

Отложенное проведение

- **Цель - сократить время проведения документов при закрытии месяца**
- **Стоимость списания МЗП**
 - В момент проведения документа стоимость списания МПЗ – по плановым ценам
 - Окончательный расчет – при закрытии месяца
- **Взаиморасчеты с контрагентами**
 - По каждому договору – своя последовательность
 - Для актуализации расчетов не надо перепроводить все документы
- **Замеры на тестовых базах MS SQL**

Вид деятельности	Торговля товарами 7200 док/мес	Оказание услуг 3200 док/мес
Последовательное проведение	7138 сек	891 сек
Отложенное проведение	3158 сек	303 сек
Ускорение, раз	2,3	2,9

Большие декларации НДС

- С 2015 года в Декларацию НДС включены книги покупок и продаж
- Объем данных существенно вырос
- Большие книги разбиваются на разделы по 10 тыс. строк для снижения потребления памяти

← → Декларация по НДС за 1 квартал 2017 г. (Конфетпром ООО) ×

Записать Заполнить Расшифровать Проверка Печать Отправить Выгрузить Загрузить Еще ?

Не отправлено Отправьте отчет через [1С-Отчетность](#) - самый удобный способ сдачи отчетности. [Все способы](#)

Нет ошибок, препятствующих отправке декларации. Обнаружено [6 ошибок](#) проверки контрагентов сервисом ФНС.

Ранее представленные сведения: Неактуальны Актуальны

10%	270	-
Всего стоимость продаж, освобождаемых от налога, по книге продаж в рублях и копейках	280	-

№ п/п	Код вида операции	Номер и дата счета-фактуры продавца	Регистрационный номер таможенной декларации	Номер и дата исправления счета-фактуры продавца	Номер и дата корректировочного счета-фактуры продавца	Номер и дата исправления корректировочного счета-фактуры продавца	Наименование покупателя	ИНН/КПП покупателя	Сведения (комиссия)
									наименование посредник
005	010	020;030	035	040;050	060;070	080;090		100	
1	26	2;09.01.2017					ООО "ГАММА+"	3525295529/ 352501001	
2	26	1;18.01.2017					ИП Лобанов Руслан Валерьевич	53211949860 8	
3	26	4;18.01.2017					ООО "ГАММА+"	3525295529/	

Мобильный клиент

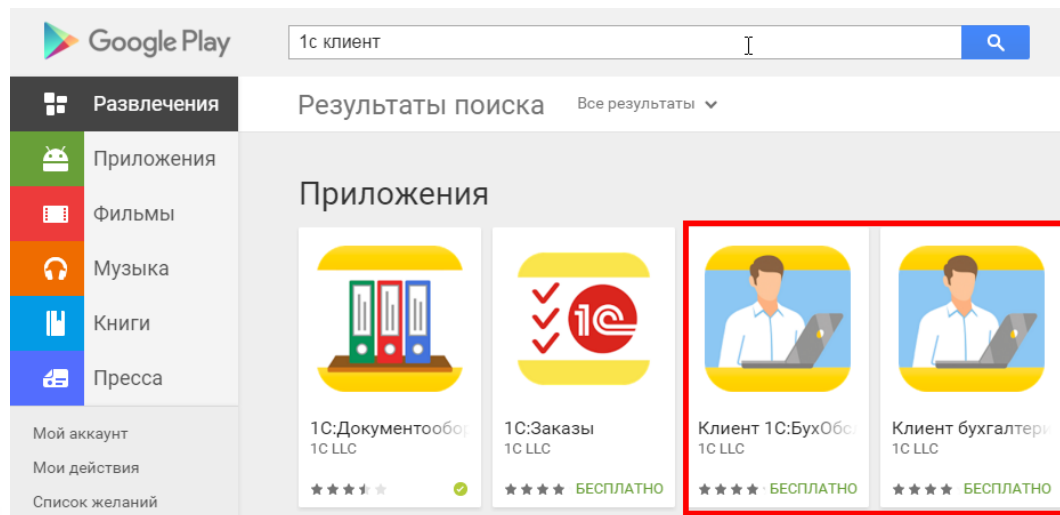

Мобильный клиент

- Оперативный контроль за движением денег
- Работа с Контрагентами
 - В том числе Досье контрагента
- Запасы
- Счета
- Список задач
- 1С-Отчетность

Скриншот мобильного приложения "1С-Отчетность". Вверху — панель с иконками уведомлений, 4G, 96% заряда батареи и временем 14:58. Заголовок экрана — "Деньги".

НА СЧЕТАХ В БАНКЕ:	В КАССЕ:
93 227	25 000

Фильтры: Все | Поступления | Списания

Списание с р/с ИФНС №28 27.04.2015	- 26 040	>
Списание с р/с ПФР Москва 31.03.2015	- 4 653	>
Поступление налич... Кафе "Сказка" 06.03.2015	+ 25 000	>
Поступление на р/с Снаб-сбыт 24.02.2015	+ 20 000	>

Внизу — панель с иконками: деньги, пользователь, отчеты, документы, обновление.

Мобильный клиент

Список задач		
Все	Не выполненные	
НДС, уплата 1/3 от суммы за 4 квартал 2015 г.	Просрочено 25.02.2016	>
НДФЛ, сообщение о невозможности удержать НДФЛ за 2015 г.	Осталось 4 дня 01.03.2016	>
Зарплата за февраль 2016 г.	Осталось 2 недели 15.03.2016	>
Страховые взносы, уплата за февраль 2016 г.	Осталось 2 недели 15.03.2016	>
НДС, уплата 1/3 от суммы за 4 квартал 2015 г.	Остался месяц 25.03.2016	>
Налог на прибыль, декларация за 2015 г.	Остался месяц 28.03.2016	>
Налог на прибыль, уплата за 2015 г.	Остался месяц 28.03.2016	>

Демонстрационная база / Абдулов Юрий Владимирович / Бухгалтерия предприятия КОРП, редакция 3.0 (1С:Предприятие)

Начальная страница | 1С-Отчетность | Список задач

Список задач

Организация:

[Календарь на ИТС](#) | [Выполненные задачи](#) | [Настройка списка налогов и отчетов](#)

25 февраля, четверг	НДС, уплата 1/3 от суммы за 4 квартал 2015 г.	Просрочено
1 марта, вторник	НДФЛ, сообщение о невозможности удержать НДФЛ за 2015 г.	Осталось 4 дня
15 марта, вторник	Страховые взносы, уплата за февраль 2016 г.	Осталось 2 недели
15 марта, вторник	Зарплата за февраль 2016 г.	Осталось 2 недели
25 марта, пятница	НДС, уплата 1/3 от суммы за 4 квартал 2015 г.	Остался месяц
28 марта, понедельник	Налог на прибыль, декларация за 2015 г.	Остался месяц
28 марта, понедельник	Налог на прибыль, уплата за 2015 г.	Остался месяц
31 марта, четверг	Бухгалтерская отчетность за 2015 г.	Остался месяц
1 апреля, пятница	Статистика, Форма МП-сп за 2015 г.	

Текущие вызовы: 0 | Накопленные вызовы: 2 533

Мобильный клиент

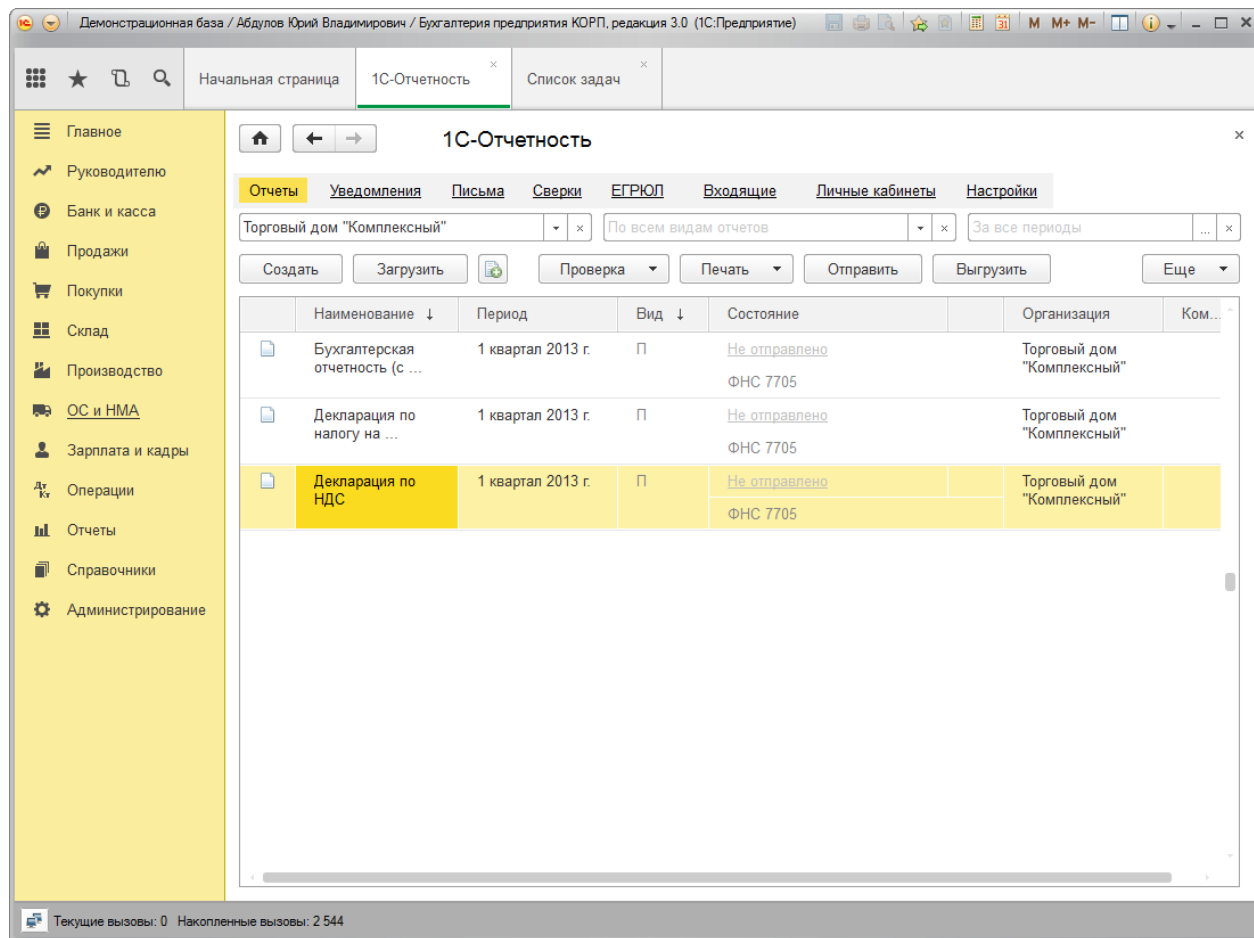
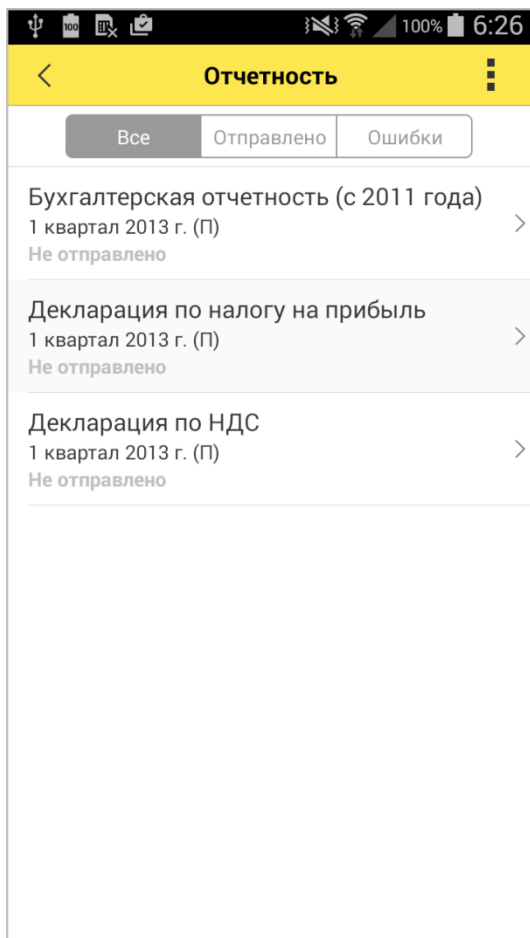

Спасибо за внимание!

**Фогель Олег Владимирович
руководитель отдела разработки
программ бухгалтерского учета
Фирма «1С»**

