БИЗНЕС-ФОРУМ 1С:ERP
26 октября 2018 года г. Москва

Цифровая экономика и «1С:Корпорация» для стратегического управления бизнесом

Фирма «1С»

Алексей Нестеров

Директор по ERP-решениям

Стратегическое управление бизнесом на основе цифровых технологий

Стратегические решения

Corporative Performance Management (CPM) – Управление эффективностью корпорации

Artificial Intelligence

Cloud Computing

Big Data

Blockchain

Enterprise content management (ECM) - Управление корпоративным контентом

Enterprise Resource Planning (ERP) – Управление ресурсами предприятия

Machine learning

Internet of Things

Digital Twin

Manufacturing execution system (MES) - управления производственными процессами

Virtual Reality

Data Mining

1С:КОРПОРАЦИЯ

Современный тренд цифровизации

ФИРМА "1С"

Стратегические решения

1С:Управление холдингом

- Управление эффективностью холдинга
- Корпоративные налоги
- Консолидированная и публичная МСФО отчетность
- Управление инвестициями и активами
- Интегрированные процессы

1С:ERP Управление предприятием 2

- Мониторинг и анализ показателей деятельности
- Управление производством, оптимизация планирования
- Управление персоналом и расчет зарплаты
- Управление финансами
- Управление затратами и расчет себестоимости
- Управление продажами
- Бюджетирование, казначейство
- Регламентированный учет РСБУ, МСФО
- Организация ремонтов
- Управление закупками
- Складское хозяйство и управление запасами
- Управление взаимоотношениями с клиентами

1С:Документооборот

- Управление документами
- Управление совместной работой сотрудников
- Управление процессами
- Управление мероприятиями

СПЕЦИАЛИЗИРОВАННЫЕ РЕШЕНИЯ

- 1С:Аренда и управление недвижимостью
- 1С:РМ Управление проектами
- 1С:Розница
- 1С:CRM
- 1С:ITIL
- 1С:ТОИР
- 1С:Управление автотранспортом, Глонасс/GPS
- 1С:Управление по целям и KPI
- 1С:PDM
- 1С:Биллинг
- 1С:MDM
- 1С:GIS
- 1С:Охрана окружающей среды
- 1С:Охрана труда
- 1С:Пожарная безопасность
- 1С:Промышленная безопасность
- 1С:WMS
- 1С:TMS

Отраслевые решения

Цифровая трансформация в производстве и энергетике, Индустрия 4.0

ПОБЕДИТЕЛЬ КОНКУРСА 1С ПРОЕКТ ГОДА

Индустрия 4.0 с решениями «1С» на новом автомобильном заводе BELGEE — белорусско-китайское СП по производству автомобилей Geely

BELGEE

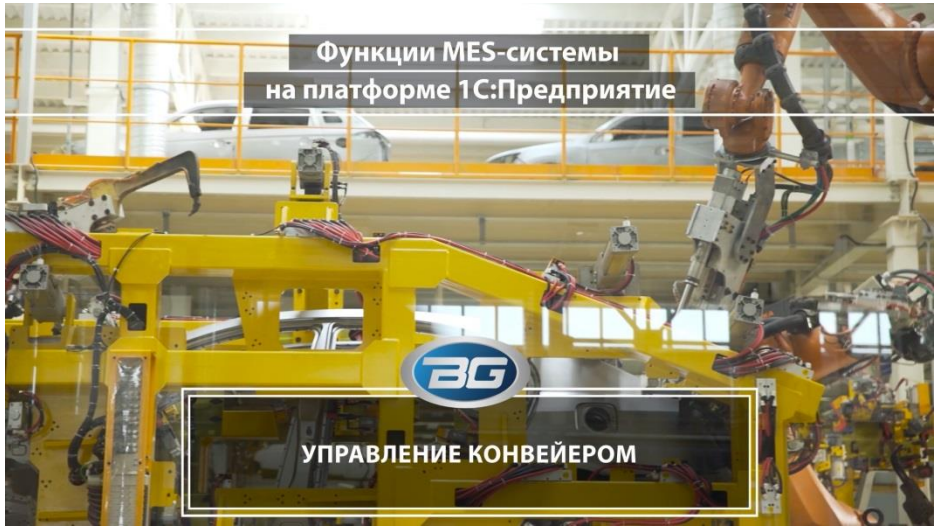

ПОБЕДИТЕЛЬ КОНКУРСА 1С ПРОЕКТ ГОДА

Функциональный ИТ-ландшафт BELGEE: 1С:ERP, 1С:ДО, 1С:ТОИР, разработки на «1С» по задачам MES, WMS, CRM

BELGEE

PROF IT GROUP

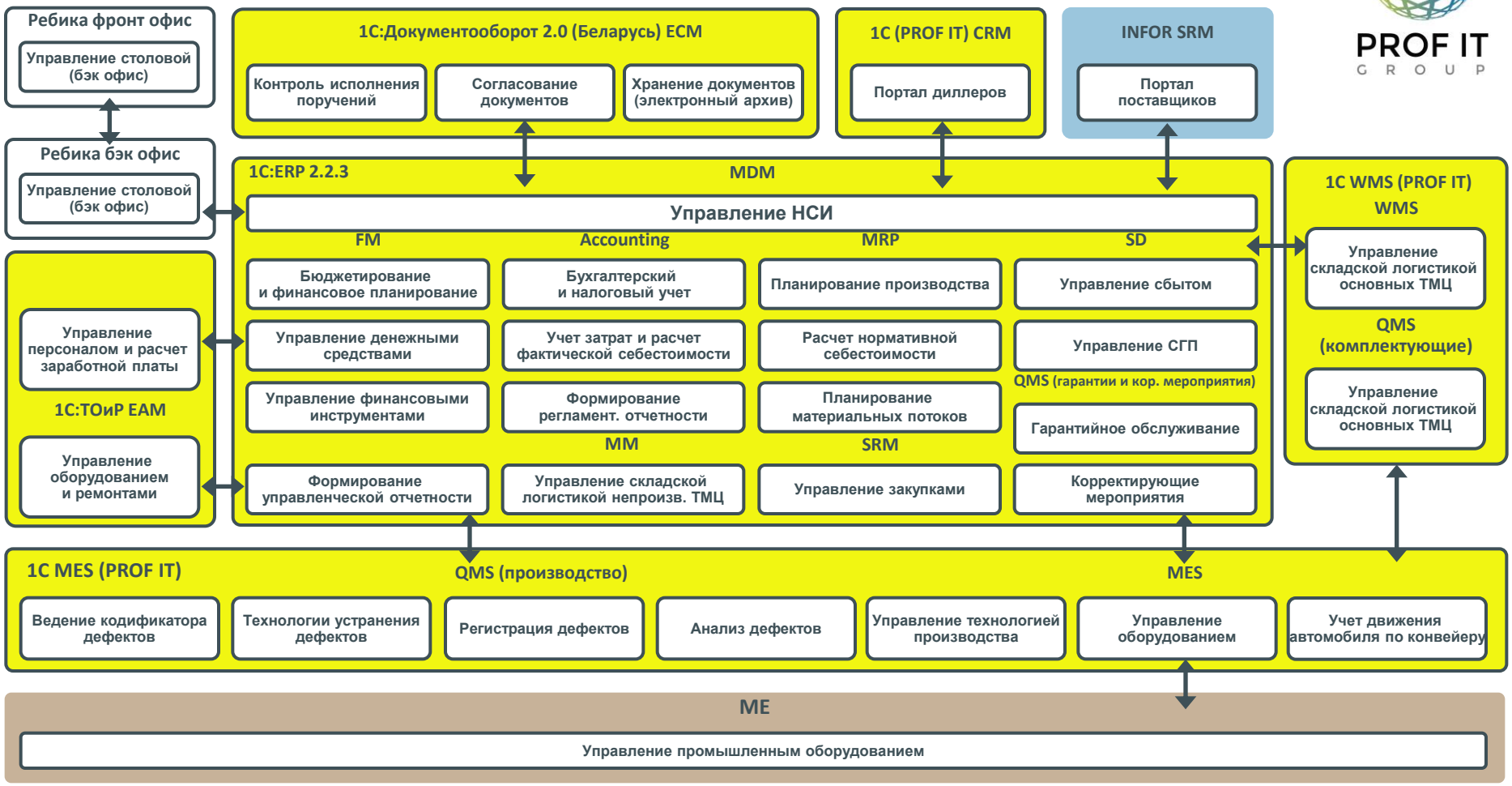

Подробнее на eawards.1c.ru

ПОБЕДИТЕЛЬ КОНКУРСА 1С ПРОЕКТ ГОДА

Волгабурмаш

Индустрия 4.0 с решениями «1С» в АО «Волгабурмаш»

ПОБЕДИТЕЛЬ КОНКУРСА 1С ПРОЕКТ ГОДА

Волгабурмаш

ИТ архитектура АО «Волгабурмаш»

ИТ архитектура ВМБ

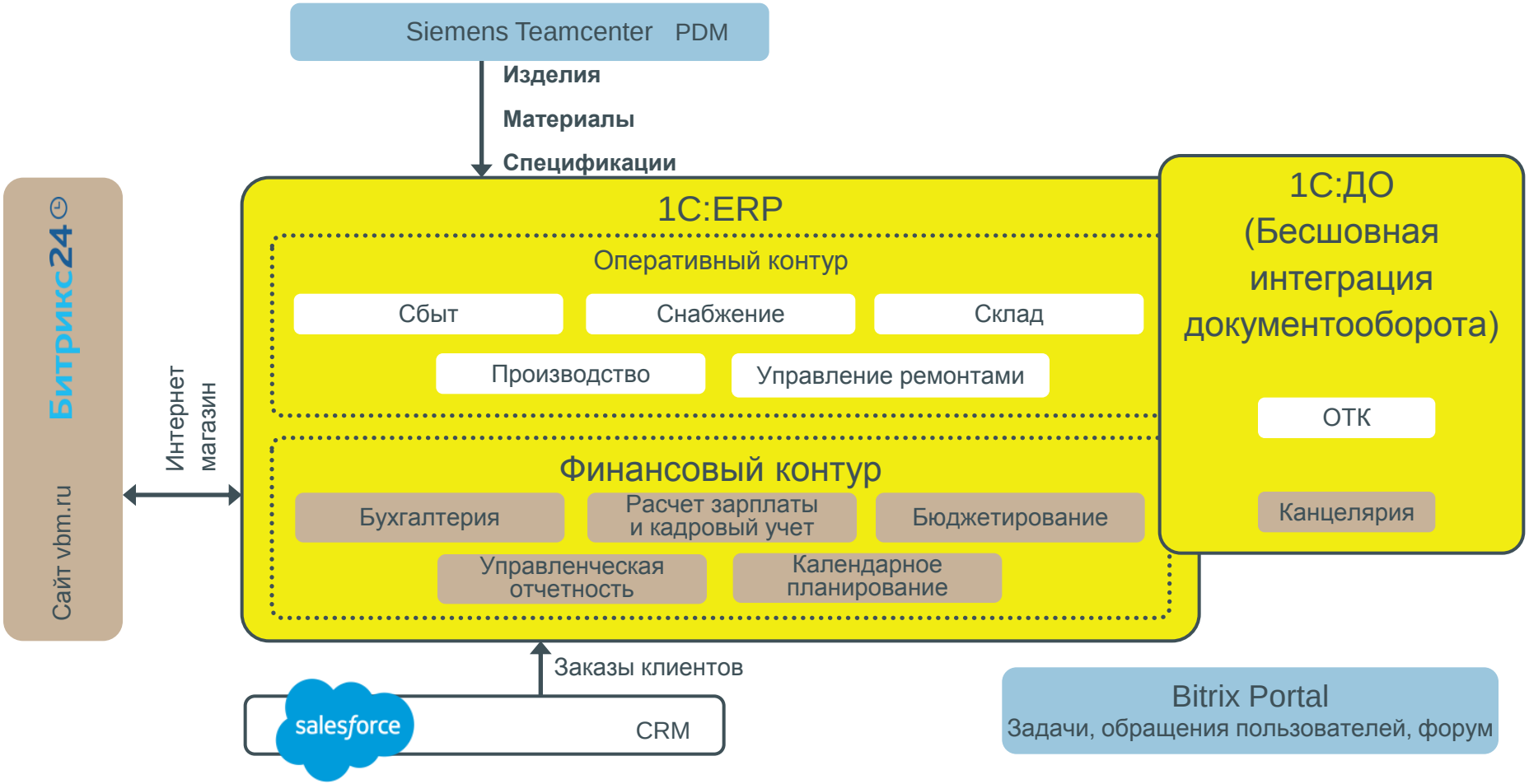

Подробнее на eawards.1c.ru

ПОБЕДИТЕЛЬ КОНКУРСА 1С ПРОЕКТ ГОДА

Цифровая трансформация с решениями «1С» в ГК «ЛокоТех»

2500 рабочих мест АО "Желдорреммаш" в единой базе на "1С:ERP"

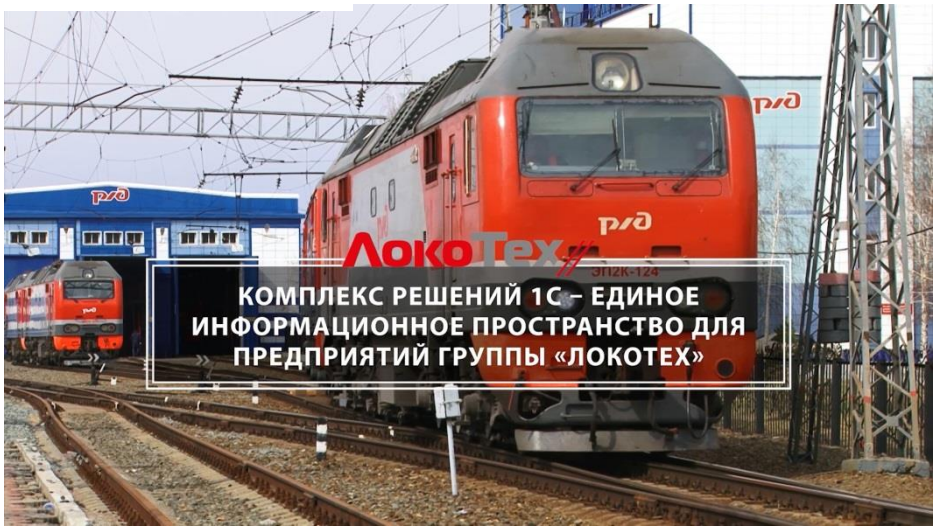

Подробнее в этом зале в 12:20

Умное производство в холдинге «ЛЕНПОЛИГРАФМАШ» с 1С:MES

Автоматизация системы управления производством при помощи **«1С:MES»**

- прозрачность производственного процесса в реальном времени
- возможность оперативной корректировки
- достижения плановых показателей выпуска.

На основе опыта автоматизации и новых возможностей ЧПУ реализована связь УЧПУ с системами подготовки производства и с «1С:MES Оперативное управление производством»

УЧПУ – 1С:MES

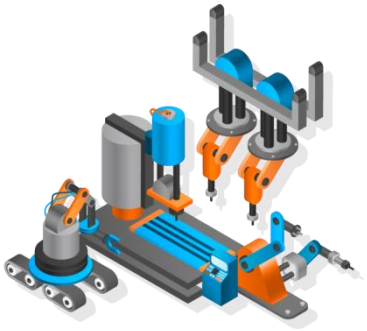

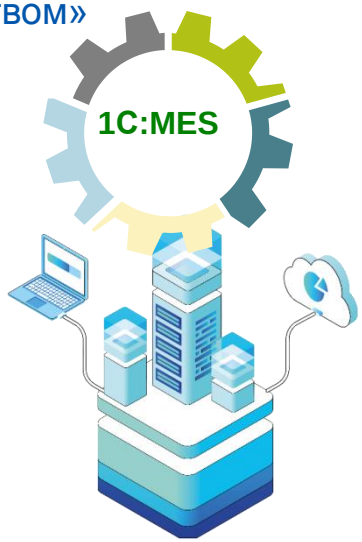

Управление станком

Управление цехом

Управление ячейкой

Управление заводом

С 25 мая 2018 г. решения линейки "1С:PDM Управление инженерными данными" развиваются совместно с "КТ-Сегмент", входящей в холдинг "ЛЕНПОЛИГРАФМАШ“. Ведется разработка решения класса PLM

Подробнее в секции отраслевых и специализированных решений в 15:05

ERP – решения «1С» как основа для организации «Цифрового предприятий» в промышленности

ФИРМА "1С"

РЕДУКТОР-ПМ
ХОЛДИНГ ВЕРТОЛЕТЫ РОССИИ
Ростех

Комплексный проект 1С:ERP в машиностроении, ОПК

- Планирование, учет и диспетчирование производства
- Складской учет, управление закупками и логистика
- Управление продажами
- Управление закупками и управление запасами
- Управление финансами и казначейство
- Управление затратами и управление себестоимостью
- Бухгалтерский и налоговый учет, МСФО
- Нормативно-справочная информация

1С:ERP формирование сменно – суточных заданий мастером в цехе (терминал ввода)

Автоматическая передача задания на оборудование, выбор управляющей программы

Выполнение обработки, контроль - интеграция с системой мониторинга оборудования

Опытная эксплуатация

1С:ERP Автоматическая регистрация факта выполнения операций и параметров обработки

Сверка норм план-факт (снято с оборудования)
Корректировка норм времени (план)

1С:ERP Анализ выполнения плана, перепланирование по требованию

Подробнее в секции для ИТ-Директоров в 16:00

1С:Мясопереработка MES + RFID = Контроль производственных процессов и снижение потерь

Инф. письмо о выпуске №23200 от 28.06.2017

Решение приобрели 27 предприятий на 580 рабочих мест

По праву - лучшее решение в своем классе для автоматизации процессов оперативного управления мясоперерабатывающим производством на цеховом уровне по сравнению с конкурентами, например, CSB.

International FoodTec Award – международная награда, которая присуждается за новаторские разработки в области инноваций, устойчивости и эффективности в секторе пищевых технологий с 1994 года компанией DLG.

Выставка Anuga FoodTec 2018 (г.Кёльн, Германия)

Впервые награждена компания из России!

Из отзыва о внедрении:
Благодаря автоматизации производственных процессов ПП 1С:Мясопереработка MES были улучшены следующие производственные показатели:
- снизились термопотери на 2%, что является приличным показателем для нашей отрасли;
- кроме этого снизились потери на участках осадки и охлаждения на 1%;
- производительность труда работников на участках выросла на 10%.

Веренич Андрей Иванович,
Директор по ИТ МПЗ «ИНЕЙ»
23.03.2018

Подробнее на вернисаже

Мобилизация в мясопереработке на базе 1С:Мясопереработка MES. Модуль для 1С:ERP

ФИРМА "1С"

"Абсолют-Софт"
корпоративные проекты

- Перемещение материальных ценностей
- Фаршесоставление
- Инвентаризация
- Отбор со склада и комплектация заказа

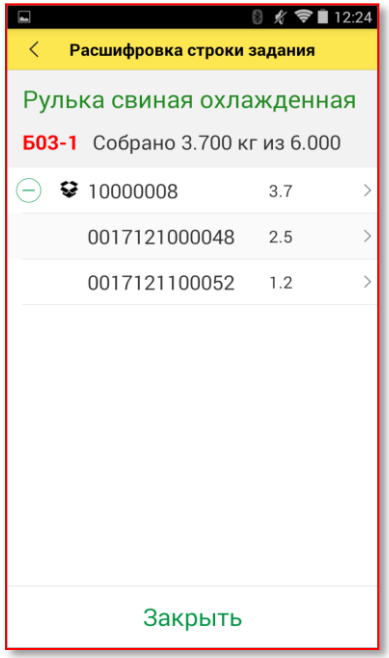

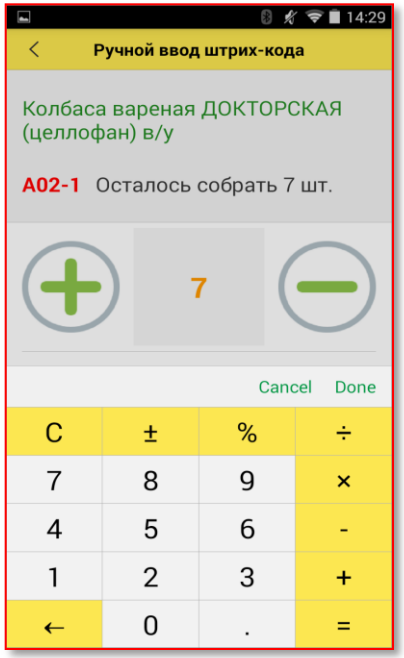

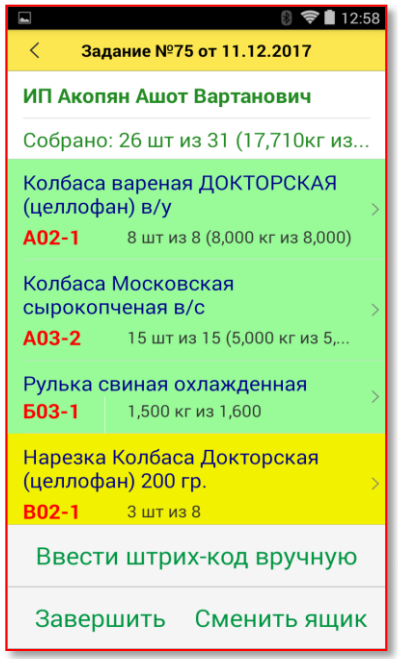

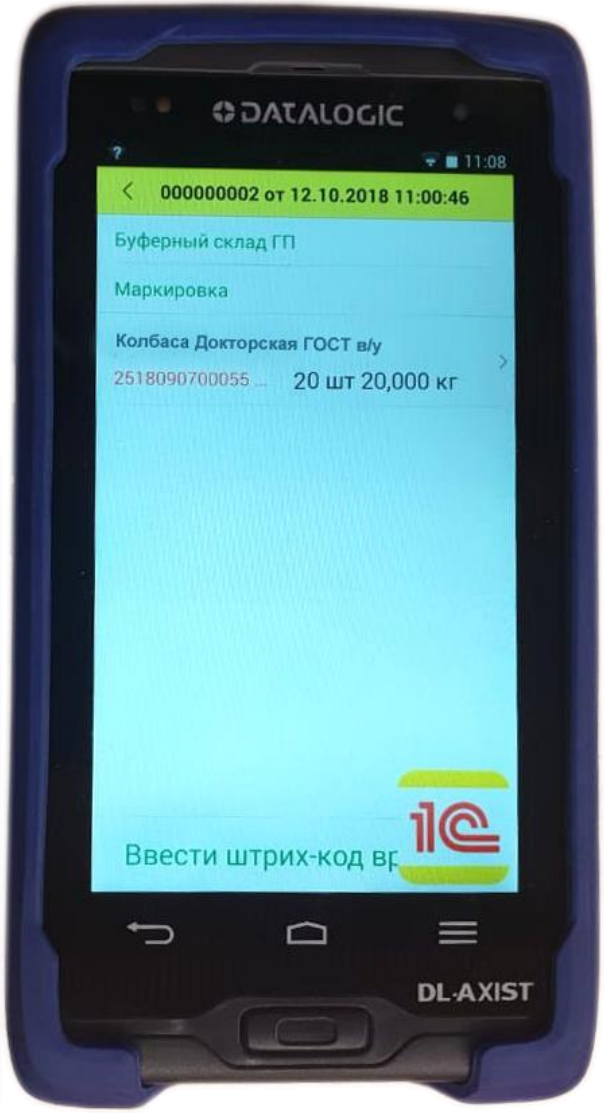

Подробнее на вернисаже

ПОБЕДИТЕЛЬ КОНКУРСА 1С ПРОЕКТ ГОДА

Мобильные решения для помарочного учета в АО «ТАТСПИРТПРОМ».

1С:ERP 2 на **398 АРМ** внедрена за **7 месяцев на 5 площадках**

TATSPIRTPROM

ComLine Компания КомЛайн

Использование мобильного приложения к модулю «1С:Производство алкогольной продукции» позволило автоматизировать учет зерна и выпуск спирта в нескольких единицах измерения с показаний счетчиков, вести точный учет потерь спирта, упростить помарочный учет.

Экономический эффект от внедрения: сокращение производственных издержек на 5% и ускорение обработки заказов на 36%.

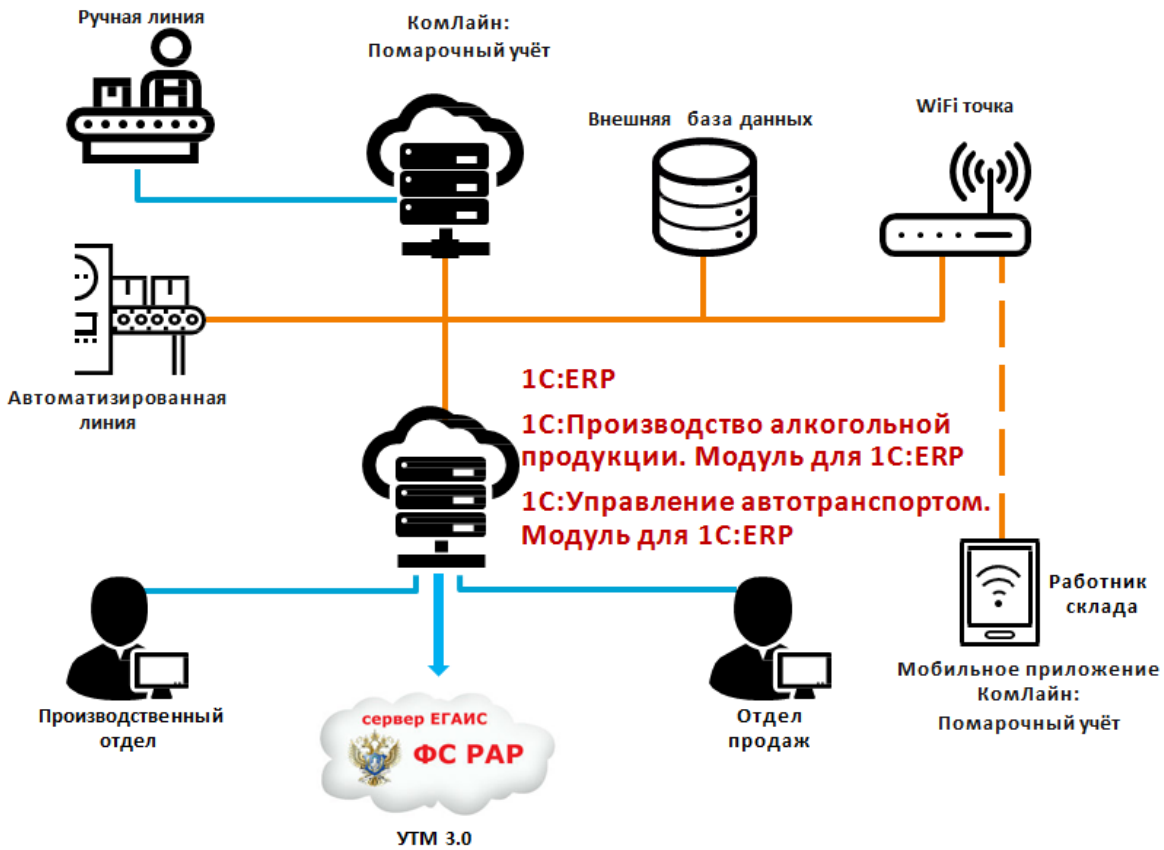

Цифровая трансформация производственной безопасности с решениями линейки «1С:Производственная безопасность»

КИПиА: газоанализаторы, расходомеры, пылемеры и т.д.

Данные измерений загрязняющих веществ

Контроль наличия СИЗ

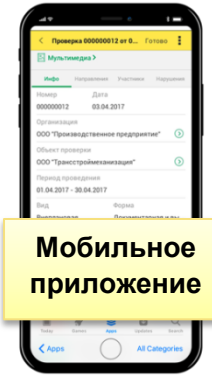

Данные о нарушениях

Мобильное приложение

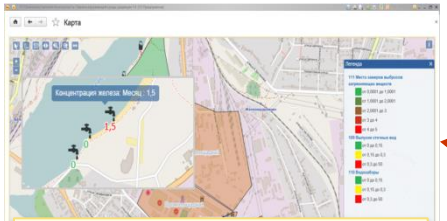

ГИС

1С:Производственная безопасность

- Охрана труда
- Охрана окружающей среды
- Промышленная безопасность
- Пожарная безопасность

Данные о выдаче, сдаче СИЗ

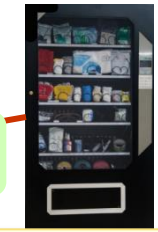

аппараты выдачи СИЗ

Регистрация нарушений, анализ соответствия

Оповещение, контроль присутствия

Результаты медицинских осмотров

Smart каски

Smart браслеты

Медицинское оборудование

Подробнее на вернисаже

Цифровая трансформация электросетевого бизнеса
Повышение эффективности и надежности

ФИРМА "1С"

1С:Энергетика

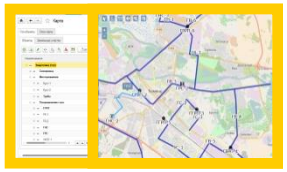

Визуализация сети, Маршрутов и работы бригад

Микропроцессорные индикаторы и РЗА

Расчет и управление режимами

Начисления, План ремонтов

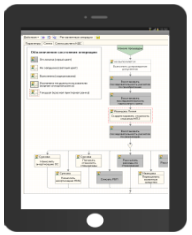

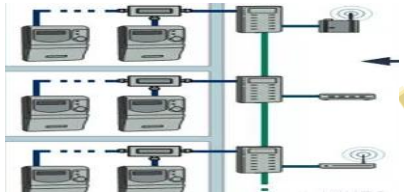

АСКУЭ

Центр управления состояниями

Электронные наряды на ремонты и Техприсоединения

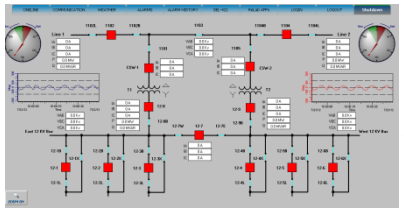

SCADA-системы, IoT

Мониторинг оборудования, Автоматизированное формирование балансов э/э, оценка состояния элементов сети

Электронные договора энергоснабжения

ОТКРЫТОЕ АКЦИОНЕРНОЕ ОБЩЕСТВО ЯНТАРЬЭНЕРГО

МРСК ЮГА

МРСК СЕВЕРНОГО КАВКАЗА

ОБЩЕСТВО С ОГРАНИЧЕННОЙ ОТВЕТСТВЕННОСТЬЮ БРЯНСКЭЛЕКТРО

ООО «БРЯНСКЭЛЕКТРО»

Подробнее на вернисаже

Цифровизация деятельности ремонтных бригад в "БрянскЭлектро"

Метеодатчики

Резкое ухудшение погоды

Центр обработки метеоданных

Alarm!!!

АСКУЭ

Инф-ция об отключениях

Аварийный запас

1С:БП

Диспетчеризация объектов электросети и персоналов бригад

1С:УАТ

1С:ТОиР

1С:Энергетика

Аварийный запас

Мобильное приложение бригад

Центр управления состояниями

Местоположение бригад

Мобильные бригады

ГИС

Расчет оптимальных режимов, отключение линий с угрозой повреждения, выезд бригад на места возможных аварий.
РЕЗУЛЬТАТ:
Снижение последствий стихийного бедствия и быстрая их ликвидация

Цифровая трансформация в торговле, транспорте и сфере услуг

Искусственный интеллект на базе нейросети в конфигурации «1С:Предприятие 8» (НИОКР). Опытная эксплуатация в хотлайне «1С»

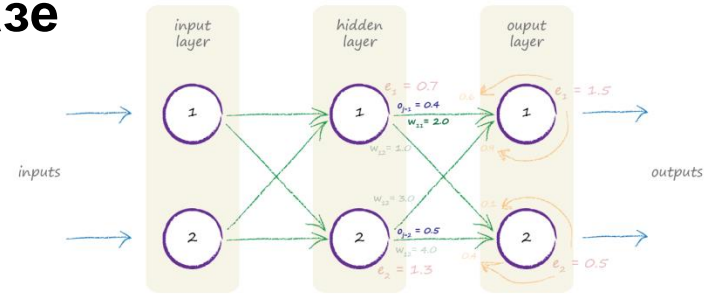

Расширение сферы применения «1С:Предприятия 8» для решения плохо формализуемых задач анализа, диагностики и прогнозирования с использованием искусственных нейронных сетей, «биологических» методов оптимизации, систем принятия решения.

Задействованы стандартные механизмы «1С:Предприятия 8»: регистры сведений, справочники, обработки. Поддерживается возможность проектирования новых методов и алгоритмов искусственного интеллекта.

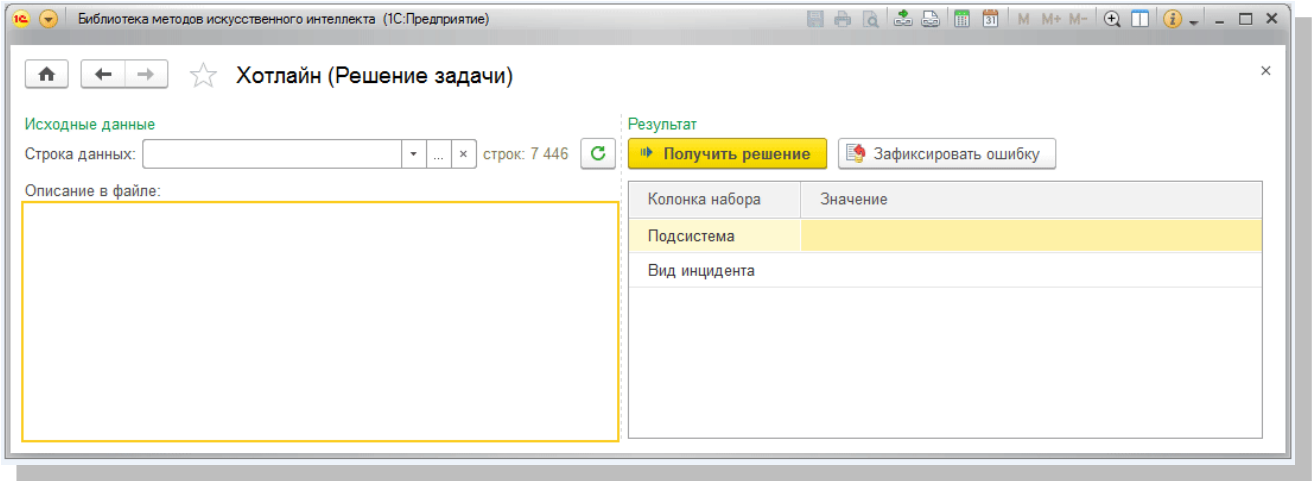

Цель: сократить трудозатраты и повысить оперативность работы линии консультаций

Решаемые задачи: классификация обращений по подсистемам, по виду инцидента (пожелание, вопрос, ошибка).

Результаты опытной эксплуатации: Обработано несколько тысяч входящих писем. Точность классификации около 80%.

Дальнейшие планы: Обучение и запуск нейронной сети на большем объеме информации после актуализации источника данных (смена help-desk решения), подбор карточек ответов. Анализ применимости в «1С-Совместных» решениях (задачи классификации, регрессии, выявления аномалий).

Blockchain на «1С:Предприятие» в «Обувь России»

7 федеральных округов **52** региона присутствия **3,5** тыс. сотрудников

Кроме торговли и производства, финансовые услуги – одно из ключевых направлений деятельности компании

Основные задачи:

- Контроль на местах.
- Безопасность и достоверность данных.
- Снижение денежных и репутационных рисков.
- Невозможность изменений без нарушения целостности данных.

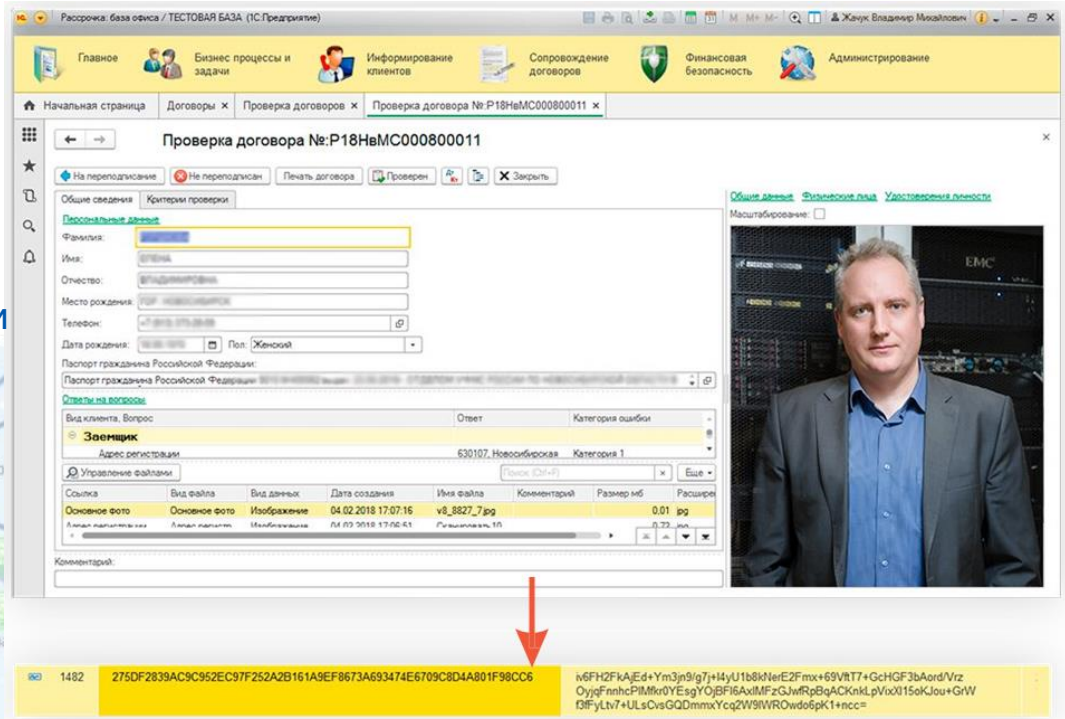

1. Оформление договора (в магазине или через call-центр).
2. Подписание договора с клиентом
3. Проверка в центральном офисе.
4. Проверка в системе, расчет хеш-строки и отправка в базу блокчейн.

Рассрочка

2017 +20,7%

2016

Займ

2017 +11,9%

2016

Рост розничной сети

2021 >1000

2018 >670

Подробнее в секции для ИТ-Директоров в 17:15

Цифровые технологии в транспорте

- Сокращение затрат на автотранспорт и персонал
- ГЛОНАСС/GPS контроль фактически выполняемой работы
- Оптимальные маршруты доставки

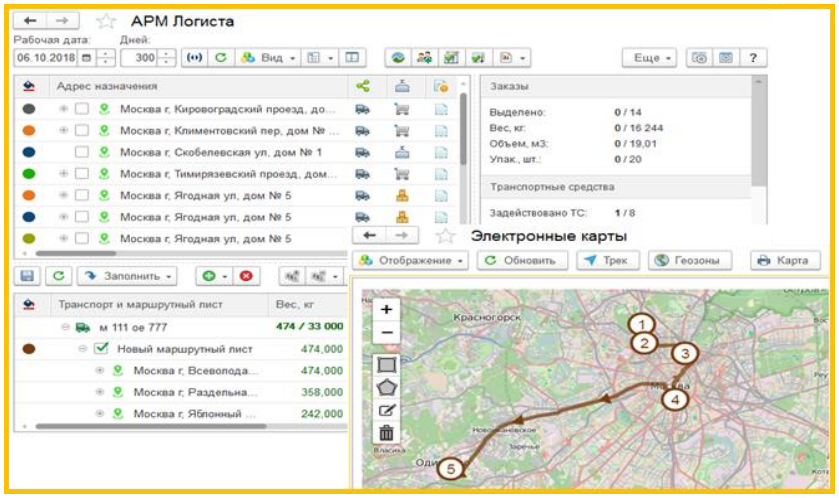

Линейка решений 1С:

- 1С:Управление автотранспортом
- 1С:TMS Логистика. Управление перевозками
- 1С:Транспортная логистика, экспедирование и управление автотранспортом КОРП
- 1С:Центр спутникового мониторинга ГЛОНАСС/GPS

- **Мобильное приложение для водителей**
- **«Мобильная» диспетчерская для выписки и обработки путевых листов**

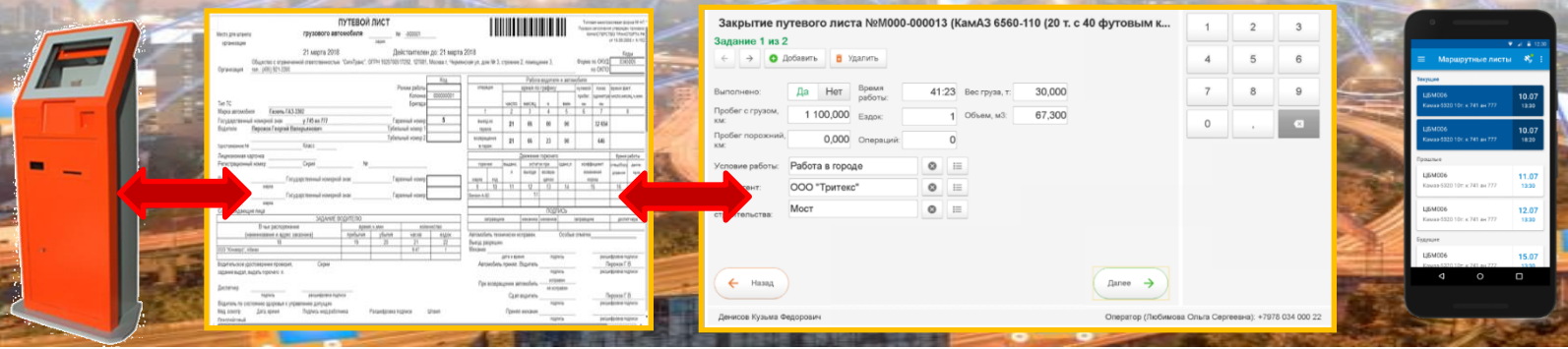

Эффект цифровых технологий в транспорте на примере ГК «Восток-Сервис»

Эффект от внедрения «1С:TMS Логистика. Управление перевозками»:

- В 8 раз увеличена скорость обработки мультимодальных заданий
- В 5 раз повысилась эффективность согласования маршрута с перевозчиками
- В 10 раз возросла скорость согласования отгрузок сотрудниками службы безопасности

Масштаб:

- 70 перевозчиков
- 120 тыс. контрагентов

Рабочие места 1С:

- Сейчас более 300 АРМ
- В планах до 1240 АРМ

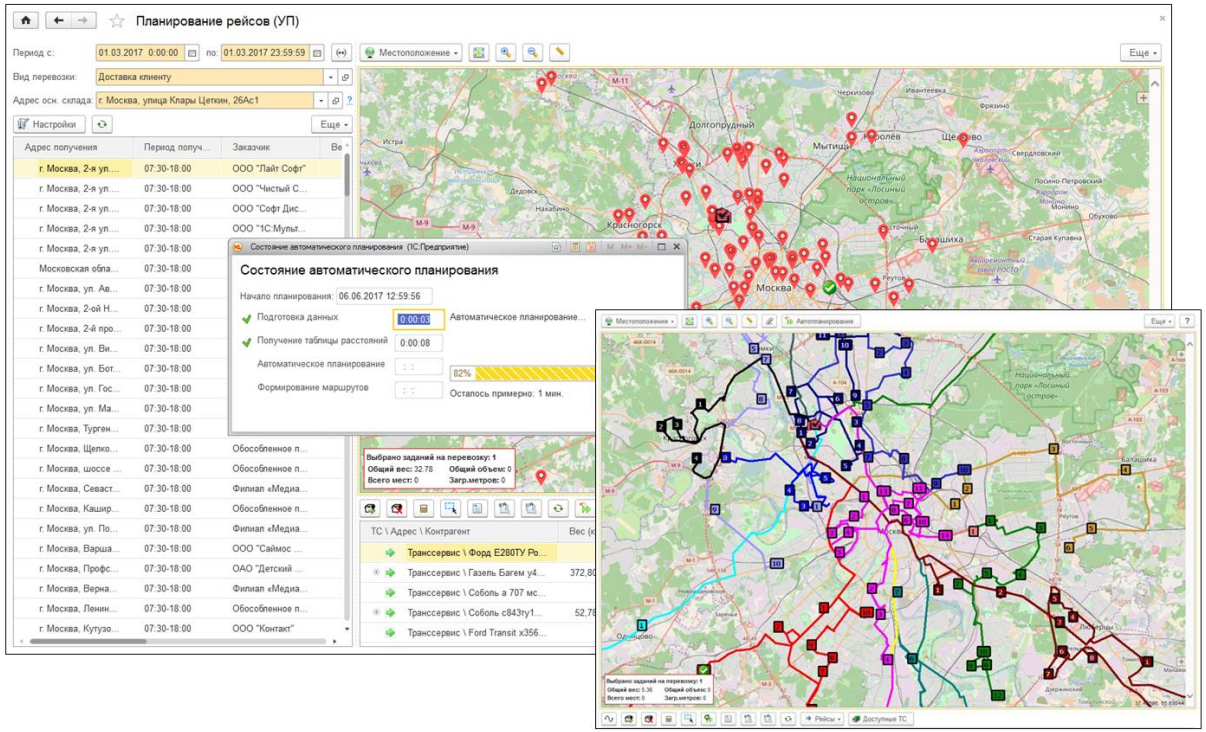

ВОСТОК СЕРВИС

ITOB | АВТОМАТИЗАЦИЯ ТРАНСПОРТНОЙ ЛОГИСТИКИ

Подробнее в секции отраслевых и специализированных решений в 16:05

Цифровой отель

сокращает долю ручного труда и количество персонала

- Гость бронирует и оплачивает номер онлайн, система автоматически отправляет подтверждение бронирования и предлагает купить трансфер
- При заезде гость с помощью терминала самообслуживания сканирует паспорт и получает ключ от номера
- После выселения гостя система меняет статус номера на «грязный» и отправляет задание горничной на уборку
- Горничная убирает номер и выставляет статус «чистый», HOUSEKEEPING-боты в 1С:Отеле обеспечивают:
  - Персонализацию операций по уборке и ремонту
  - Повышение качества уборки
  - Сокращение затрат на персонал
  - Сокращение затрат на материалы
  - Сокращение времени простоя номеров
- Номер доступен для продажи. Цикл завершен.

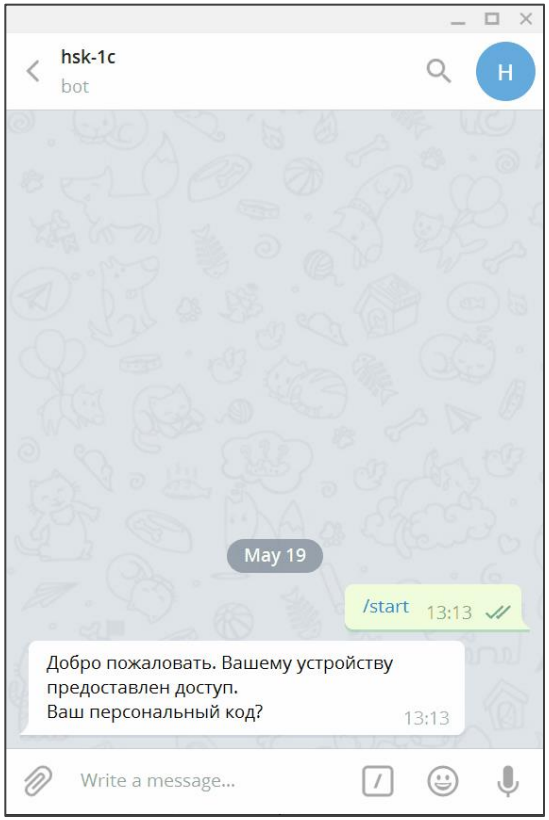

«1С:Фитнес клуб» и цифровизация

Ускорение процесса обслуживания – нет очередям!
Сокращение затрат на персонал
Увеличение прибыли фитнес клуба

Процесс:

- Регистрация клиентов на сайте, онлайн оплата членского взноса.
- На рецепции клиенту выдается личный браслет и заключается договор.
- Online приобретение услуг и запись на занятие через личный кабинет или мобильное приложение.
- Капкан для «зайцев». Проход контролируется СКУД по отпечатку пальца и браслету или с распознаванием лиц на входе.
- Далее клиент идёт на занятия.
- Тренер фиксирует посещение клиента через мобильное приложение.

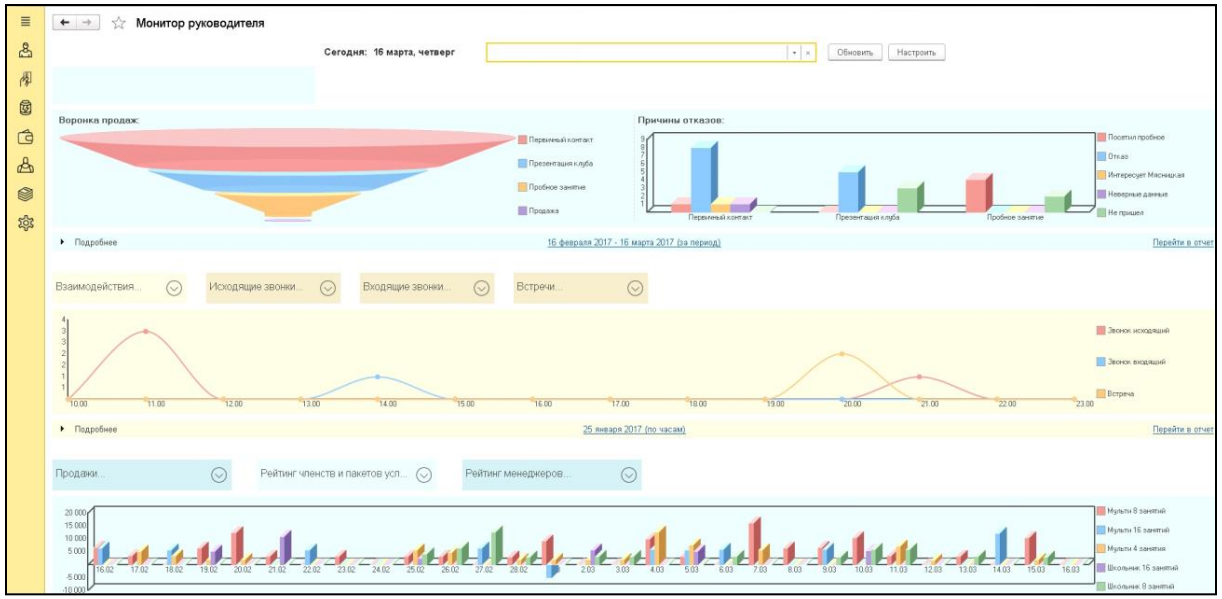

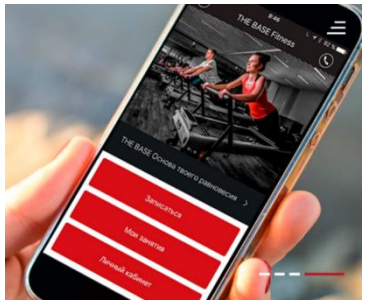

НИОКР «Умная тарелка» для HoReCa в 1С:Фастфуд

Для ускорения обслуживания гостей может быть использована перспективная технология бесконтактного считывания информации о блюде непосредственно с посуды.

Как только в РФ появятся сертифицированные поставщики посуды с RFID-метками, мы готовы реализовать концепцию в 1С:Фастфуд и предложить ее рынку.

Мы следим за инновациями в HoReCa!

На ПОС-терминале мгновенно появится весь перечень блюд и сумма к оплате

Управление ремонтами с использованием 1С:ТОИР 2 КОРП + мобильного приложения

ДЕСНОЛ СОФТ
CERTIFIED ISO 9001:2015

Позволяет:

- Получить заявку на ремонт
- Приехать на место, приступить к ремонту
- Отчитаться о выполненных работах
- Рабочий всегда на связи с инженером

Используемые сервисы мобильных устройств:

Геопозиционирование (местоположение)

Камера:

- Идентификация оборудования по штрих-коду
- Фото-, аудиозапись и передача

Push-уведомления

- О назначении/изменении заявок
- Об изменении остатков запчастей
- Напоминания о «недоделках»

Звонки, SMS, контакты, телефонная книга

Подробнее на вернисаже

Нагрузка и результаты в Розничной сети «Магнит»

ДЕСНОЛ СОФТ
CERTIFIED ISO 9001:2015

50 млн.+ **техпаспортов**
в единой базе данных

2 200+ активных **пользователей** моб. Приложения

40 000+ заявок на **ремонт**
ежемесячно обрабатывается

-25% экономии
времени инженеров

В 24 раза быстрее
время реагирования рабочих

«Процесс получения заявок на ремонт полностью автоматизирован… Руководители и сотрудники имеют доступ к необходимой информации в любое время в любом месте…»

Директор департамента по эксплуатации розничной сети «Магнит»
Павел Черепков

Подробнее в секции для ИТ-Директоров в 18:00

Портал сотрудника в «1С:KPI» – взаимодействие с руководителями и «геймификация» целевого управления

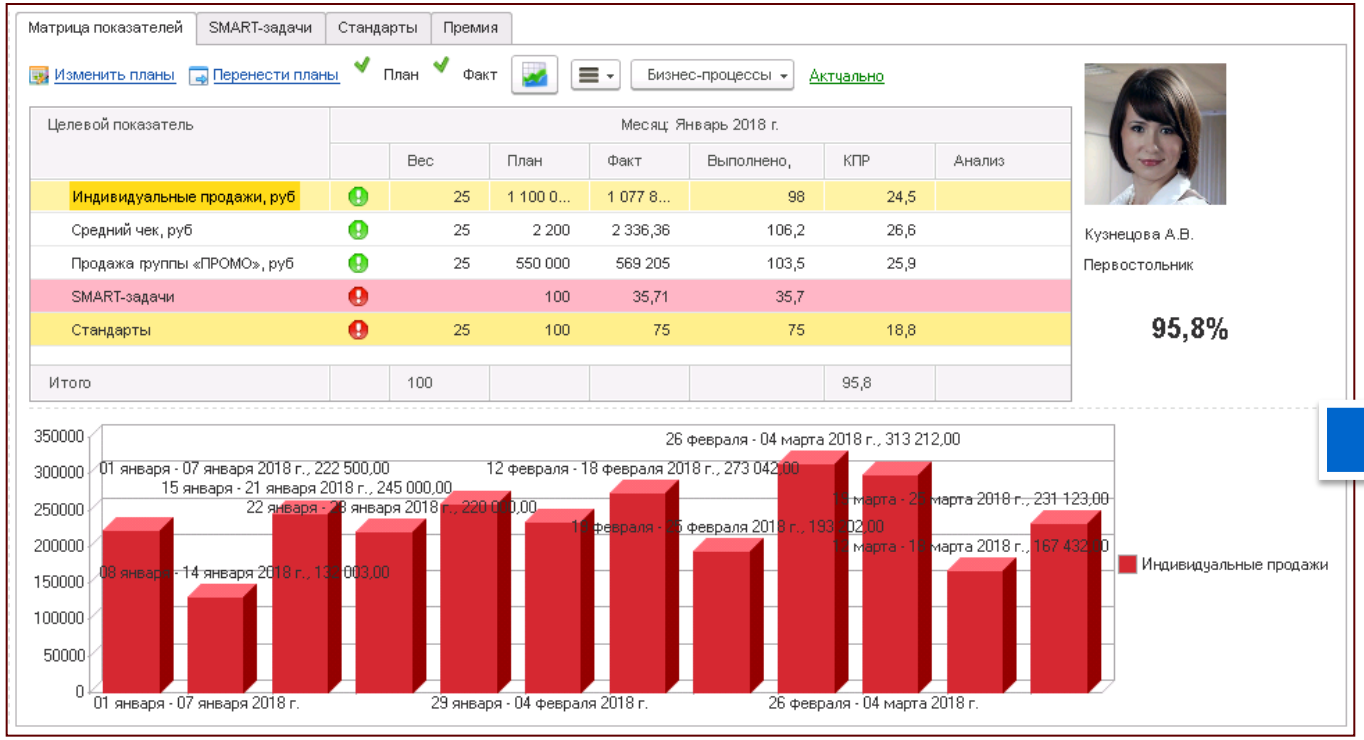

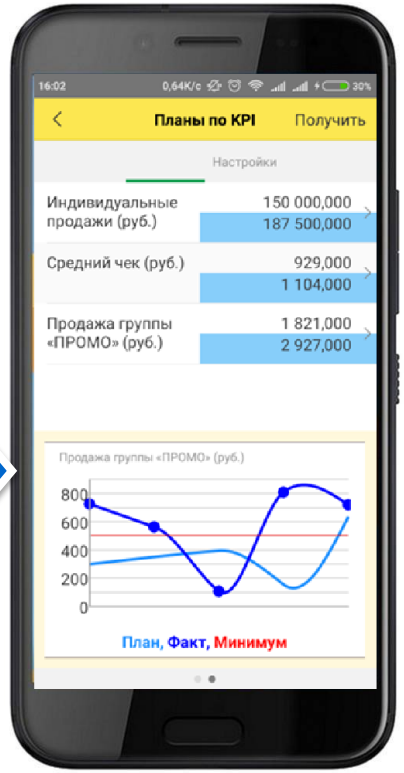

Руководитель в соответствии с позицией в структуре компании, получает доступ к личному кабинету, где видит актуальную информацию по результатам своей работы и работы команды. Он может ставить задачи своим сотрудникам, оценивать их, давать обратную связь в мобильном приложении.

Подробнее в секции для руководителей по персоналу в 18:15

Цифровая трансформация в сельском хозяйстве:

от поля до тарелки

Агрохолдинг «Плодородие» (ГК «Акрон») управляет земельными угодьями в 1С:ERP АПК

Земельный фонд ~100 тысяч гектар, 2218 полей

Все трактора оснащены системами навигации и дифференцированного внесения удобрений.

С помощью «1С:ERP АПК» уточнена информация по полям, **выявлены поля-«аутсайдеры», причины их убыточности устранены и получена выгода.**

Agriculture Land Machines Automation = ALMA стратегия

(Агрономия Земля Техника Автоматизация)

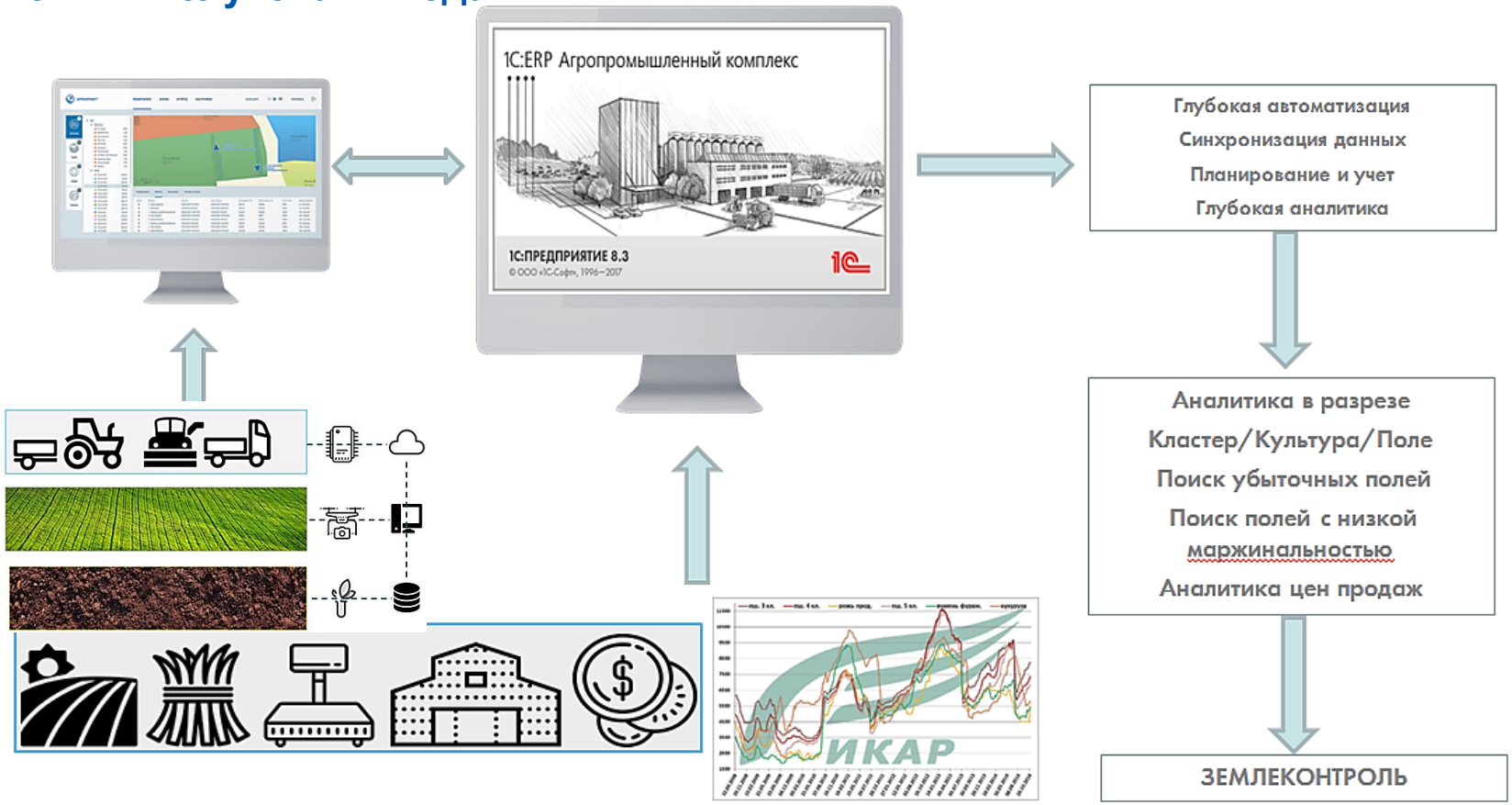

Мобильные агрономы и цифровые поля

Мобильное приложение для агронома в «1С:ERP АПК» помогает агрономам вести наблюдение за полями, **ходом выращивания продукции**, производить **обмер полей**, формировать точное пространственное позиционирование участков и их форму, **обозначать области заражения** посевов и др.

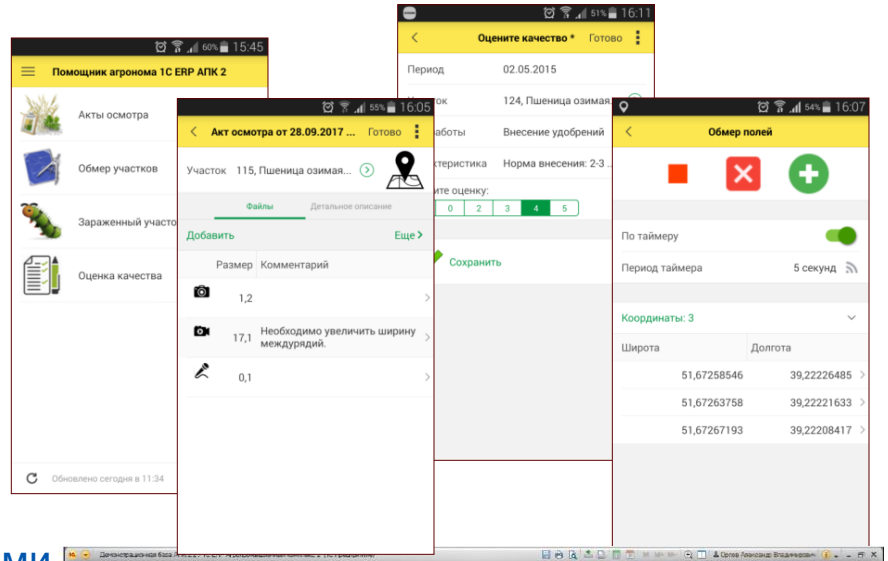

«1С:GIS Управление пространственными данными. Модуль для 1С:ERP и 1С:КА2» (ЦентрПрограммСистем): графическое отображение, разметка земельных угодий на географических картах, векторная карта полей и т.д.

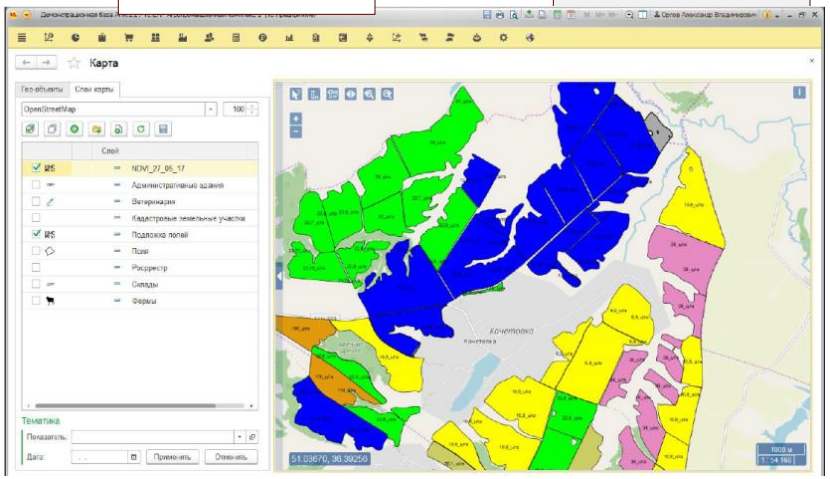

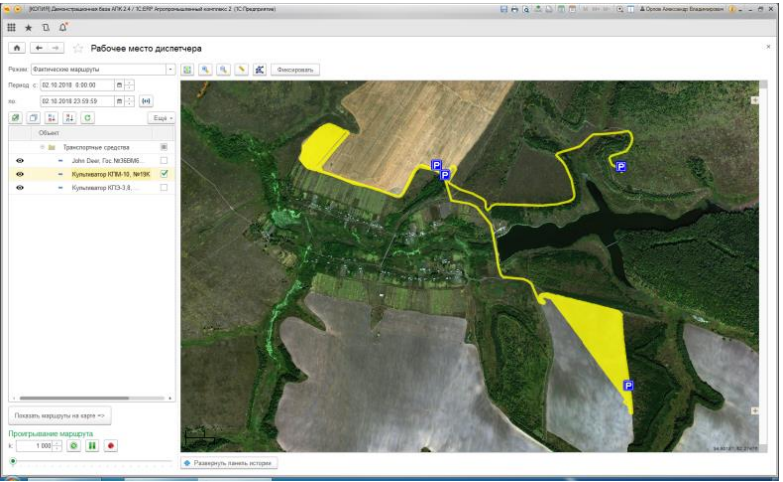

Отображение маршрутов движения с/х техники на полях с «1С:Управление автотранспортом. Модуль для 1С:ERP» (Рарус) и «1С:Центр спутникового мониторинга ГЛОНАСС/GPS» (ITob)

Цифровые коровы

Использование подхода big data с решением «1С:Селекция в животноводстве. КРС»

официальный партнер фирмы 1С
МАТРИЦА
АГРОБИОДАТА

Фертильность + Здоровье + Питание

Воспроизводство поголовья | Ветеринарный учет | Учет кормов

1С:Селекция в животноводстве. КРС

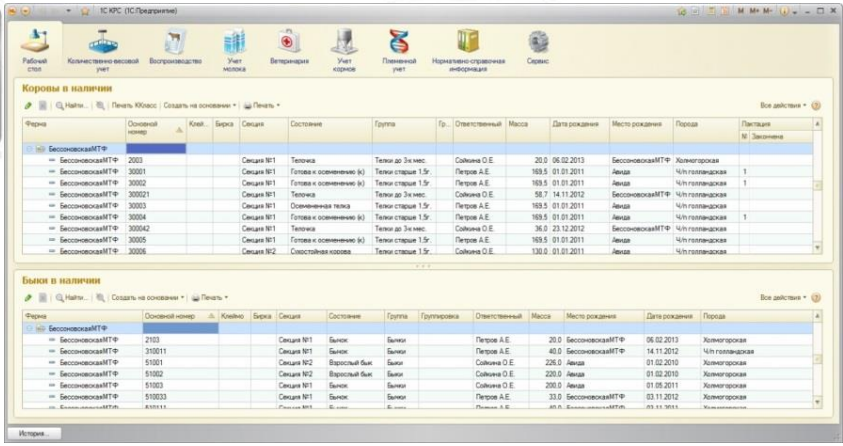

Проект в Белгородской области:
60 коровам внедрили в желудок датчики, срок службы 5 лет, данные о температуре, pH и двигательной активности.
В «1С:Селекции» расчет количества и состав комбикорма для кормления, данные для проведения племенной и селекционной работы. **Результат проекта - увеличение надоев на ~4 кг. в сутки**

Решения для АПК: управление всей цепочкой производства и поставок «от поля до тарелки»

Перерабатывающее производство

- 1С:ERP Управление мясоперерабатывающим предприятием 2
- 1С:Молокозавод. Модуль для 1С:ERP и 1С:КА2
- 1С:Мясопереработка MES. Модуль для 1С:ERP
- 1С:Хлебобулочное и кондитерское производство 2. Модуль для 1С:ERP 2
- 1С:Производство мясной и рыбной продукции 2. Модуль для 1С:ERP
- 1С:Производство алкогольной продукции. Модуль для 1С:ERP
- 1С:Управление мукомольным, крупяным, комбикормовым и масложировым производством. Модуль для 1С:ERP и 1С:КА2

1С:Центр спутникового мониторинга ГЛОНАСС/GPS

1С:Транспортная логистика, экспедирование и управление автотранспортом

Дистрибьюция

- 1С:WMS Логистика. Управление складом
- 1С:TMS Управление перевозками
- 1С:Реализация алкогольной продукции. Модуль для 1С:ERP и 1С:КА2

1С:ERP Управление предприятием

1С:Управление ветеринарными сертификатами. Интеграция с ФГИС Меркурий

1С:Центр спутникового мониторинга ГЛОНАСС/GPS

1С:Управление автотранспортом. Модуль для 1С:ERP

Сельхозтоваропроизводство

1С:ERP Агропромышленный комплекс

Растениеводство

1С:GIS Управление пространственными данными. Модуль для 1С:ERP и 1С:КА2

Животноводство

- 1С:Селекция в животноводстве. Свиноводство
- 1С:Селекция в животноводстве. КРС

Птицеводство

- 1С:ERP Управление птицеводческим предприятием
- 1С:Птицеводство. Модуль для 1С:ERP

Потребители

Общественное питание

- 1С:Общепит
- 1С:Ресторан

Розничная торговля

- 1С:Управление торговлей 8
- 1С:Розница 8

Цифровая трансформация в строительстве

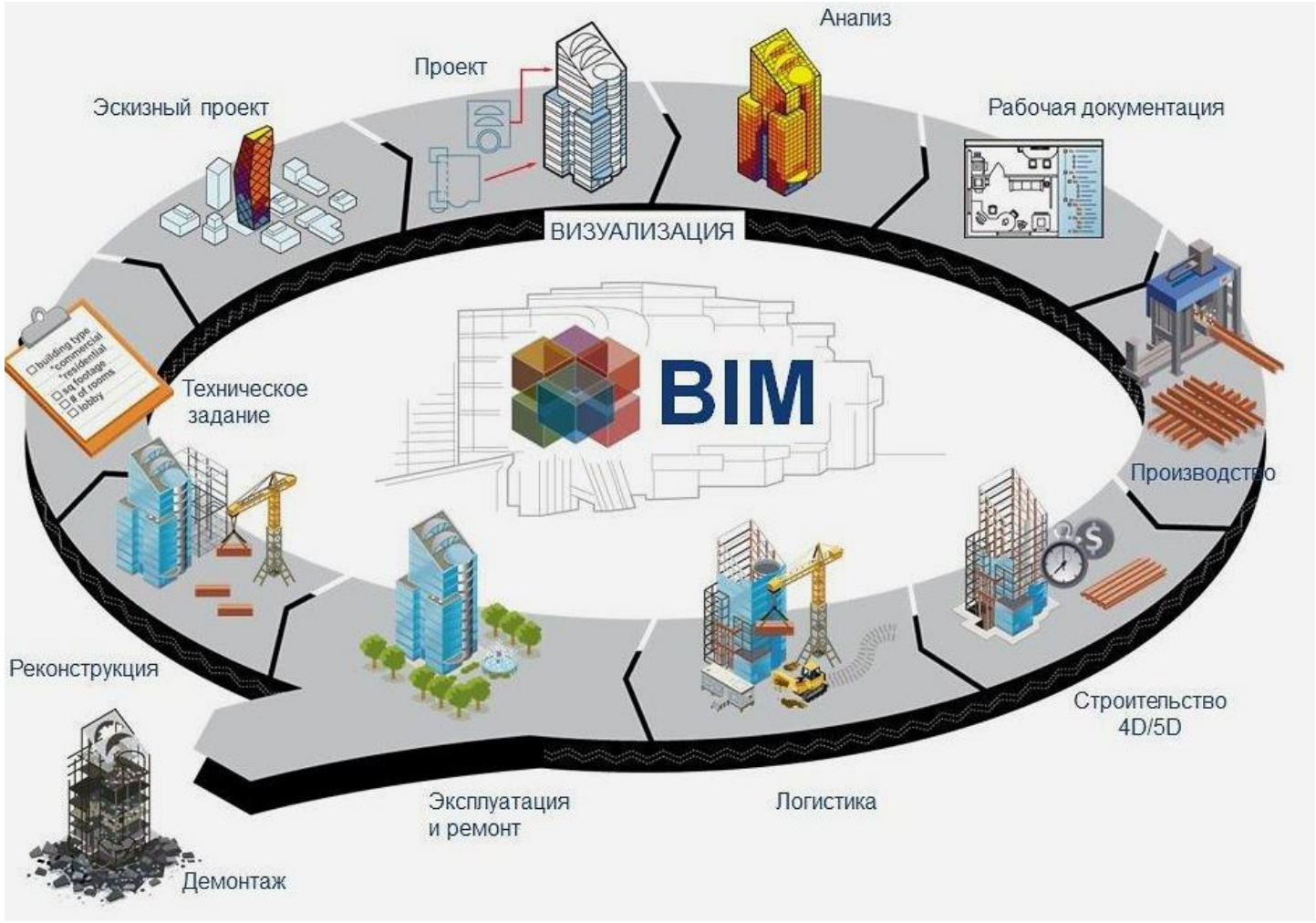

Совместное предприятие

АСКОН + 1С ФИРМА "1С" = Renga

Разработчик инженерного программного обеспечения «АСКОН» и фирма «1С» в 2016 г. создали СП ООО «Ренга Софтвэа» для разработки BIM-решений

Renga Architecture для 3D проектирования жилых, общественных и промышленных зданий и сооружений

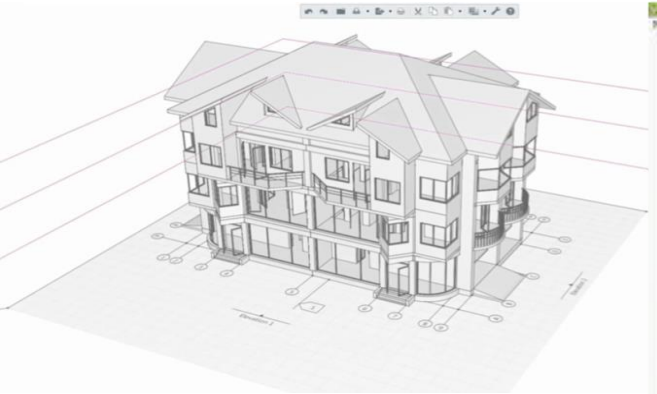

- Работа непосредственно на 3D сцене;
- Независимость от незаполненных справочников и баз данных;
- Обмен данными в формате IFC

Renga Structure для 3D-проектирования конструктивной части зданий

- Работа с составными строительными технологиями;
- Автоматическое армирование железобетонных конструкций и их соединений;
- Гибкая работа с металлоконструкциями

Renga MEP для 3D-проектирования инженерной части зданий

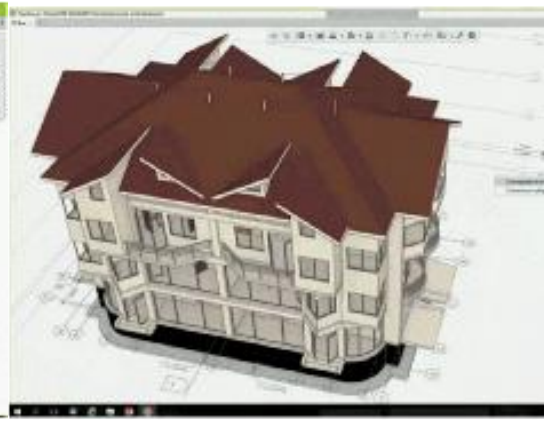

- Автоматическая трассировка трубопроводных трасс

Подробнее в секции отраслевых и специализированных решений в 16:40

1С:BIM 6D обеспечивает рост производительности труда в разы и сокращение числа ошибок

ФИРМА "1С"

АНАЛИТИЧЕСКИЙ ЦЕНТР ПРИ ПРАВИТЕЛЬСТВЕ РОССИЙСКОЙ ФЕДЕРАЦИИ

ЛУЧШИЕ ИНФОРМАЦИОННО-АНАЛИТИЧЕСКИЕ ИНСТРУМЕНТЫ КОНКУРС

«1С:BIM» в числе призеров в номинации «Лучшее информационно-аналитическое решение в сфере управления строительством»

Renga Structure

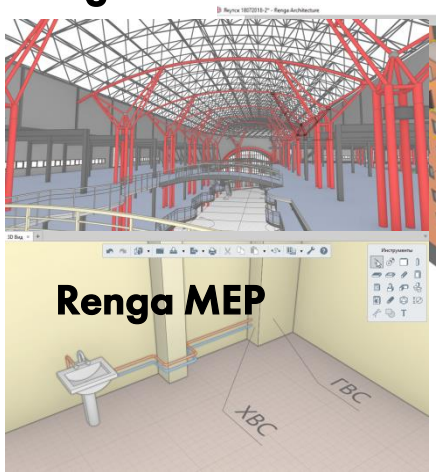

Renga Architecture

3D

+ 1С:ERP УСО 2: сроки и ресурсы

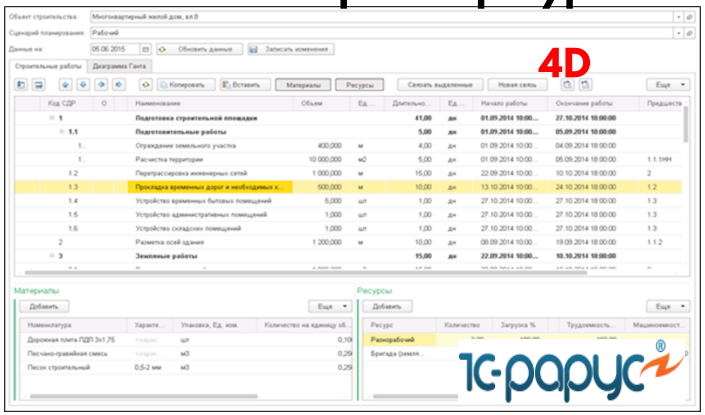

+ 1С:РМ: управление проектами

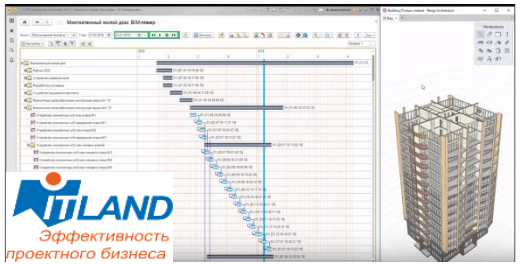

+ 1С:Аренда и управление недвижимостью: эксплуатация

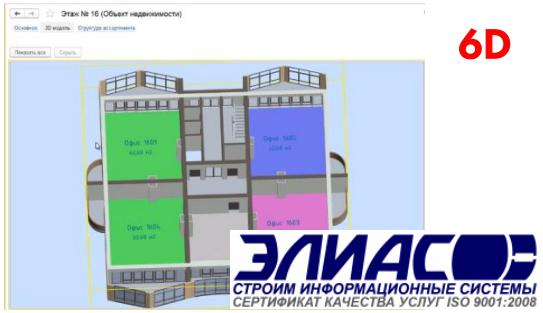

+ 1С:СМЕТА: стоимость

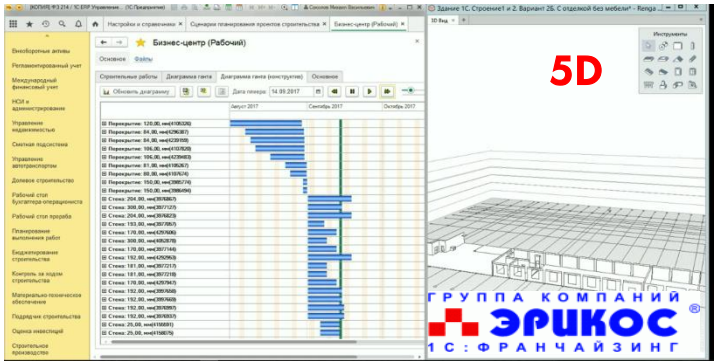

Подробнее в секции отраслевых и специализированных решений в 15:20

Строительная 3D-печать из Renga

Программы семейства Renga поддерживают выгрузку в формат .STL, предназначенный для печати модели на 3D-принтере, это экономит время архитектора на создание макета будущего здания или сооружения.

Интерес к строительной 3D-печати растет, технология совершенствуется.

В декабре 2015 г. впервые в России компанией СПЕЦАВИА напечатан жилой дом с использованием аддитивной технологии. Площадь дома составляет 165 кв.м., фундамент - монолит. Под аддитивную технологию сделан проект дома, с заданным конструктивом стен, расчетами по прочности и теплоёмкости, проработанными вариантами соединения отдельных элементов и армирования.

1С:КОРПОРАЦИЯ

Современный тренд цифровизации

ФИРМА "1С"

Состав и функциональные возможности

- Учет и отчетность по МСФО. Управление корпоративными налогами
- Мониторинг и анализ показателей деятельности
- Управление производством, оптимизация планирования
- Организация ремонтов
- Управление документами
- Управление мастер-данными. Консолидированная отчетность
- Управление финансами
- Управление затратами и расчет себестоимости
- Управление продажами
- Управление совместной работой сотрудников
- Управление договорами и финансовыми рисками. «Фабрика платежей»
- Бюджетирование, казначейство
- Управление закупками
- Управление взаимоотношениями с клиентами
- Управление процессами
- Управление инвестиционными проектами, активами и централизованными закупками
- Регламентированный учет РБСУ, МСФО
- Складское хозяйство и управление запасами
- Управление персоналом и расчет заработной платы
- Управление мероприятиями

1С:Управление холдингом

1С:ERP Управление предприятием 2

1С:Документооборот

1С:Бухгалтерия КОРП

1С:Зарплата и управление персоналом КОРП

Корпоративная ИТ-платформа «1С:Предприятие 8.3»

1С:КОРПОРАЦИЯ

Современный тренд цифровизации

- Современные решения с поддержкой актуальных сервисов на единой платформе предоставляют бизнесу новые возможности при невысокой стоимости владения
- В комплекс включены решения, проверенные сотнями успешных внедрений
- Не надо выбирать, что из основных решений «1С» приобретать, в какой последовательности использовать - можно купить полный набор основных решений со скидкой, и дальше использовать: что, когда и как надо по ходу проекта
- Дешевле, чем покупать отдельно – экономия 296 000 руб. и возможность зачесть по апгрейду стоимость ранее приобретенного решения «1С»
- Увеличенный на 1 год срок поддержки сданных в апгрейд продуктов
- Пользователи «1С:Корпорации» получат право использования «1С:УХ+1С:ERP»

Крупнейшие компании уже выбрали «1С:Корпорацию»

KAMAZ

«КАМАЗ» — крупнейший производитель тяжелых грузовых автомобилей в России

АвтоСпецЦентр
ГРУППА КОМПАНИЙ

Группа компаний «АвтоСпецЦентр» — один из крупнейших игроков сектора авторитейла России

МАГНИТОГОРСКИЙ МЕТАЛЛУРГИЧЕСКИЙ КОМБИНАТ

Магнитогорский металлургический комбинат - входит в число крупнейших мировых производителей стали

МегаФон

Первая Башенная компания – дочернее общество МегаФона, управляющее башенной инфраструктурой мобильного оператора (более 15 000 вышек)

ПМХ

Промышленно-металлургический холдинг – российская вертикально-интегрированная горно-металлургическая компания.

ДЕПО [компьютерс]

ДЕПО Компьютерс - ведущий российский системный интегратор с 20-летним опытом построения сложных ИТ-систем

Спасибо за внимание!

Желаю Вам успешной и эффективной цифровизации

с решениями «1С»

Фирма «1С»
Алексей Нестеров
Директор по ERP-решениям
solutions@1c.ru